Walt Disney MAGAZINES
PKNA #10
LIRE 3800
PAPERINIK NEW ADVENTURES
PK
The Walt Disney Company Italia S.p.A. - Mensile n. 10 - OTTOBRE 1997 - Sped. Abb. Postale Comma 34 Art. 2 Legge 549/95 - MI
TRAUMA
70010>
9 771125 540009

Direttore responsabile
Paolo Cavaglione
PK team
Valentina De Poli,
Max Monteduro (grafica),
Elena Orlandi (segreteria),
Barbara Schwartz,
Ezio Sisto (coordinamento),
Simone Stenti, Aldo Vitali

TRAUMA
Soggetto e sceneggiatura:
Tito Faraci
Matite e chine:
Lorenzo Pastrovicchio
Colori: Litomilano (Carugate-Milano)

ANGUS TALES
Testo: Tito Faraci
Matite, chine e colori: Silvia Ziche

Copertina: Corrado Mastantuono
e Max Monteduro
Lettering: Fiorenza Gallazzi

The Walt Disney Company Italia Spa
Presidente: Umberto Virri
Direttore generale: Gianni Crespi
Direttore divisione periodici:
Massimo Tagliani
JB - Scanning

Pur non appartenendo alla crew di EWScan supporto appieno la loro filosofia. Molti fumetti si possono definire quasi opere d'arte e i loro autori andrebbero supportati ed incoraggiati mediante l'acquisto delle loro produzioni.
Sono loro i veri supereroi.
Quindi se la terza domenica del mese dalle vostre parti si tiene un qualche mercatino dell'usato e/o antiquariato sarebbe bene farci un giretto. Magari vi capita tra le mani una copia di Pikappa. Oppure andate a trovare il vostro amico in fumetteria. Se non trovate gli originali almeno ci sono le ristampe.

Non sarete mica coolflames, vero?

PK Paperinik New Adventures n° 10 - © Disney
Questo periodico è iscritto alla
Federazione Italiana Editori Giornali

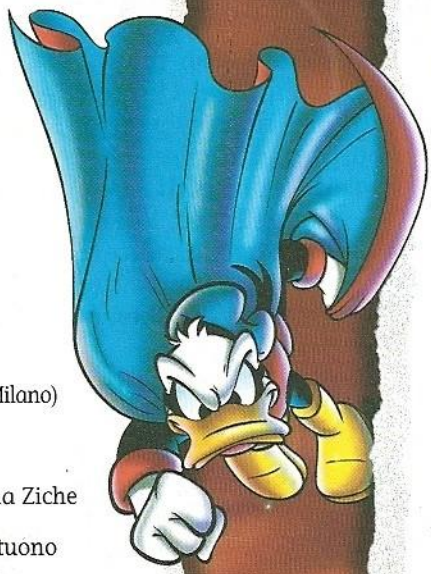

ZERO A UNO PER NOI

Un brivido. Lunghi attimi di totale smarrimento. E poi la paura, che monta e si fa panico. Tutte le certezze sembrano perdute. Un baratro, un abisso, un universo di vuoto pneumatico: così appare quel buco che fino a pochi attimi prima non esisteva. Ha macchinato in silenzio il suo sordido agguato e ha scelto il momento più doloroso per rivelarsi. Sono qui, ha gridato all'improvviso. Sono il più grande buco della storia delle collezioni di fumetti. Sono il fantasma dello zero/barra/uno e sono inafferrabile: niente potrà riempire questo vuoto! E quello che sembrava avere valore inestimabile, perde completamente senso. Tutto vacilla, finché, cullando commossi il vecchio zero/barra/tre, cogliamo un flebile respiro. Arriva dal suo editoriale che, nelle prime due righe, sussurrava: "**Il numero zero/barra/uno non esiste!**" E tutto, magicamente, cambia prospettiva: la tragedia diventa comica. E mai è stato più bello trovarsi con un amo **speciale** infilato nell'angolo della bocca.

PK MAIL

Ma come sapete usare bene le manine! Ecco, in questa pagina, alcuni artistici PK-manufatti: qui accanto la PKbomba di Roberto e Daniel D'Arcangelo, in alto la PKbottiglia e in basso il PK-Snoopy, entrambi dell'Ammalacca Simil-Club. Ma adesso basta coi gadget, e passiamo direttamente alla domanda del secolo:

Ma chi volete prendere in giro? Il PK 0/1 non esiste...
Giacomo e Angela Cianfagna-Bracone, Palata (Cb)
Ops...

ABBONAMENTI & ARRETRATI

Per sottoscrivere un abbonamento rivolgersi al numero 039/2020350.
Per gli arretrati, fino a esaurimento, versare 7600 lire per ogni numero sul c.c.p. n°53040200 intestato a The Walt Disney Company Italia, via Sandro Sandri 1, Milano. Sulla causale, indicare i numeri richiesti (max una copia per ogni numero zero).

Alleghiamo per conto di Sua Altezza il Sultano la cifra di 7600 lire per ricevere l'arretrato del PKNA#0/1. Grazie.
Ahlud Mouk, segretario del Sultano del Prunei, Prunei
Caro Ahlud, non tutto si può comprare! Quindi: sultani e sudditi, pkers e coolflames, fermi! Non mandateci soldi, non chiedeteci l'arretrato e aspettate con calma... (e chi ha già sborsato le lirette? Aspetti anche lui, presto saprà).

Nella didascalia apparsa sullo speciale e dedicata al numero 0/1 vi siete dimenticati di Cippiri Merlo, uno dei protagonisti della storia...
Luca Marzetta, Jerago con Orago (Va)
Giusto. E anche di Boccalone.

Allora esiste, lo 0/1! E perché la mia edicolante non me l'ha detto?
Tommaso Pecorella, Firenze
Indovina.

Ma da dove esce lo 0/1?
Diego Zaccariotto, Annone Veneto (Ve)
Un altro pollo. Ma non te la prendere, Diego, sei in ottima compagnia: hanno abboccato in centinaia... (calma: da quando in qua i polli... abboccano?).

Caro PK team, vorremmo avere anche noi il mitico PKNA#0/1. E ci piacerebbe sapere chi lo ha fatto, visto che non ne sappiamo niente...
Alcuni membri anonimi del PK team, Milano
Cari colleghi, siete espulsi per manifesta inferiorità mentale, perché...

SCHERZI A PARTE...

Lo 0/1 non esiste! La serie dei numeri zero è composta soltanto dai numeri 0, 0/2 e 0/3. Quello dello Speciale era uno scherzo: spargete la voce!

SCRIVETE A:
REDAZIONE DI PK
C.P. 340 - 20102 MILANO
FAX 02/29085162

Walt Disney
I-PKNA-10
TRAUMA

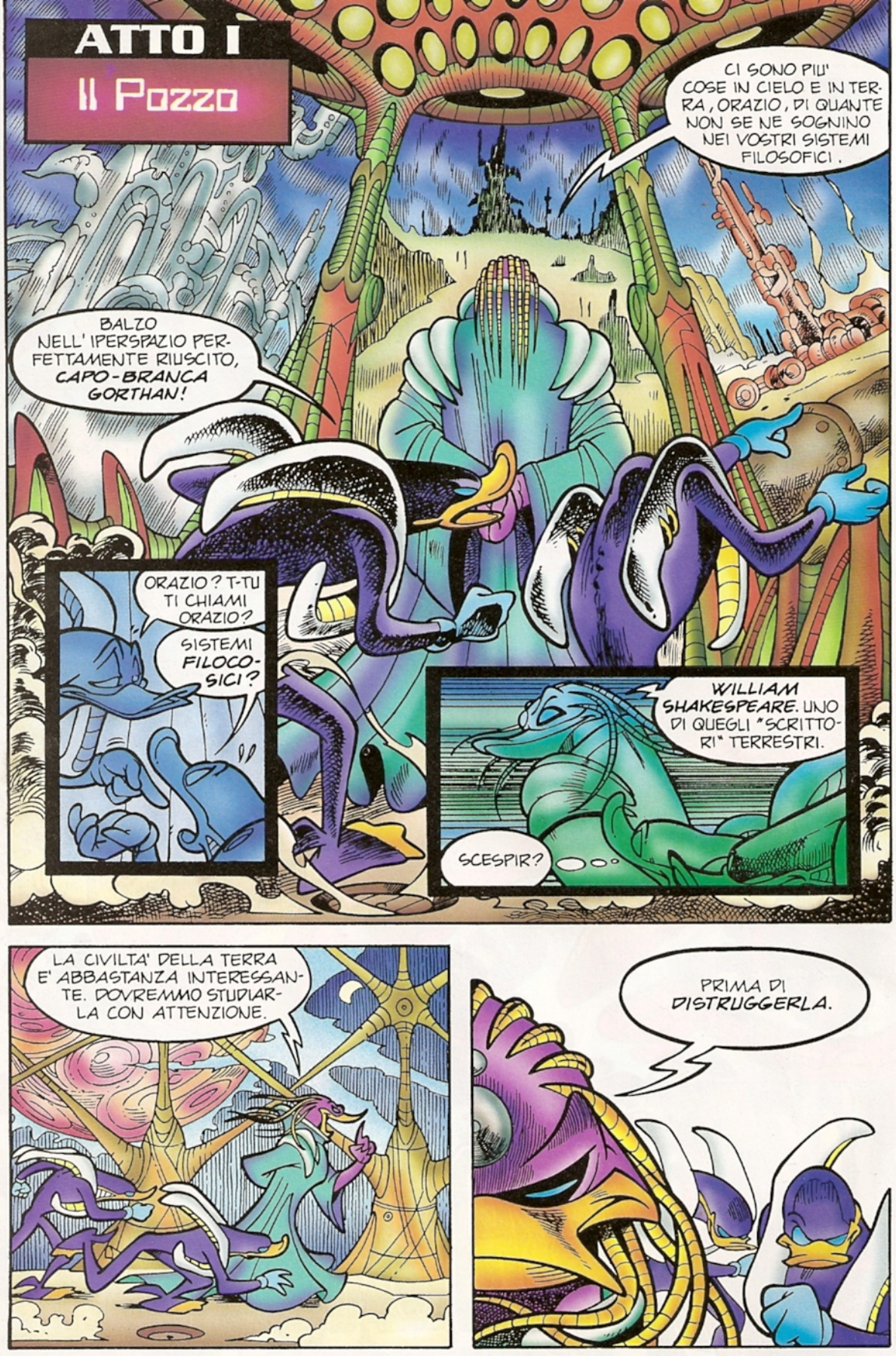
ATTO I
Il Pozzo
CI SONO PIU' COSE IN CIELO E IN TERRA, ORAZIO, DI QUANTE NON SE NE SOGNINO NEI VOSTRI SISTEMI FILOSOFICI.
BALZO NELL'IPERSPAZIO PERFETTAMENTE RIUSCITO, CAPO-BRANCA GORTHAN!
ORAZIO? T-TU TI CHIAMI ORAZIO?
SISTEMI FILOCOSICI?
WILLIAM SHAKESPEARE. UNO DI QUEGLI "SCRITTORI" TERRESTRI.
SCESPIR?
LA CIVILTA' DELLA TERRA E' ABBASTANZA INTERESSANTE. DOVREMMO STUDIARLA CON ATTENZIONE.
PRIMA DI DISTRUGGERLA.

WOOOSH
AUTORIZZAZIONE SBARCO ACCORDATA. ULTIMARE PROCEDURA DI ATTRACCO.
BENVENUTO NEL POZZO, GORTHAN.
POTERE E POTENZA!
TI SALUTO, CONTROLLORE RANKAR!
VI CHIEDO SCUSA. MANCA UN VERO SPAZIOPORTO. D'ALTRONDE, NON RICEVIAMO MOLTE VISITE, QUA.
NON IMPORTA. TROVO L'ACCOGLIENZA MOLTO SUGGESTIVA.
SEMBRA TUTTO COSI' TRANQUILLO.
AVETE RAGIONE ...
...SEMBRA.

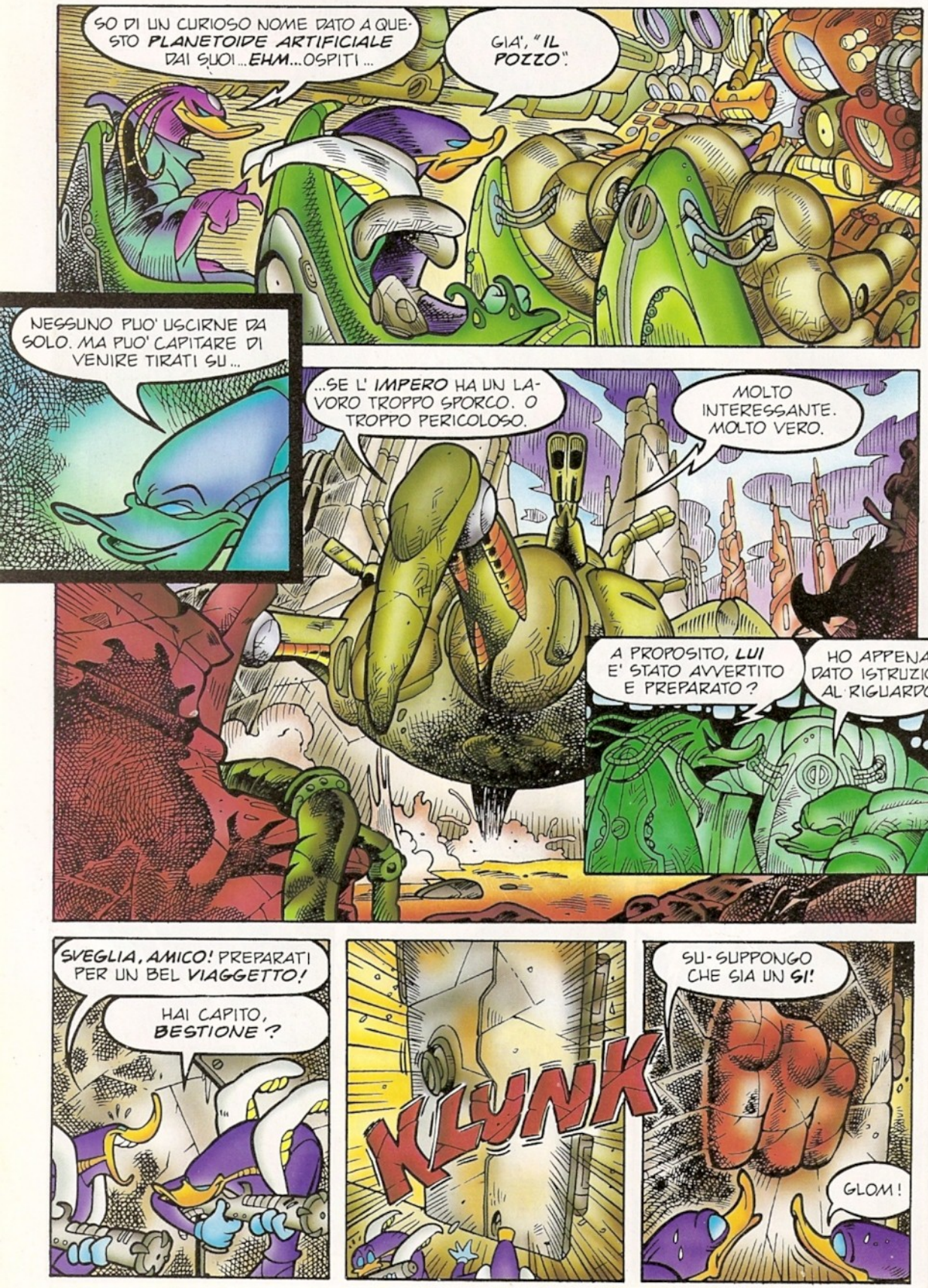
SO DI UN CURIOSO NOME DATO A QUESTO PLANETOIDE ARTIFICIALE DAI SUOI ... EHM... OSPITI ...
GIA', "IL POZZO".
NESSUNO PUO' USCIRNE DA SOLO. MA PUO' CAPITARE DI VENIRE TIRATI SU ...
...SE L' IMPERO HA UN LAVORO TROPPO SPORCO. O TROPPO PERICOLOSO.
MOLTO INTERESSANTE. MOLTO VERO.
A PROPOSITO, LUI E' STATO AVVERTITO E PREPARATO?
HO APPENA DATO ISTRUZIONI AL RIGUARDO.
SVEGLIA, AMICO! PREPARATI PER UN BEL VIAGGETTO!
HAI CAPITO, BESTIONE?
KLUNK
SU-SUPPONGO CHE SIA UN SI!
GLOM!

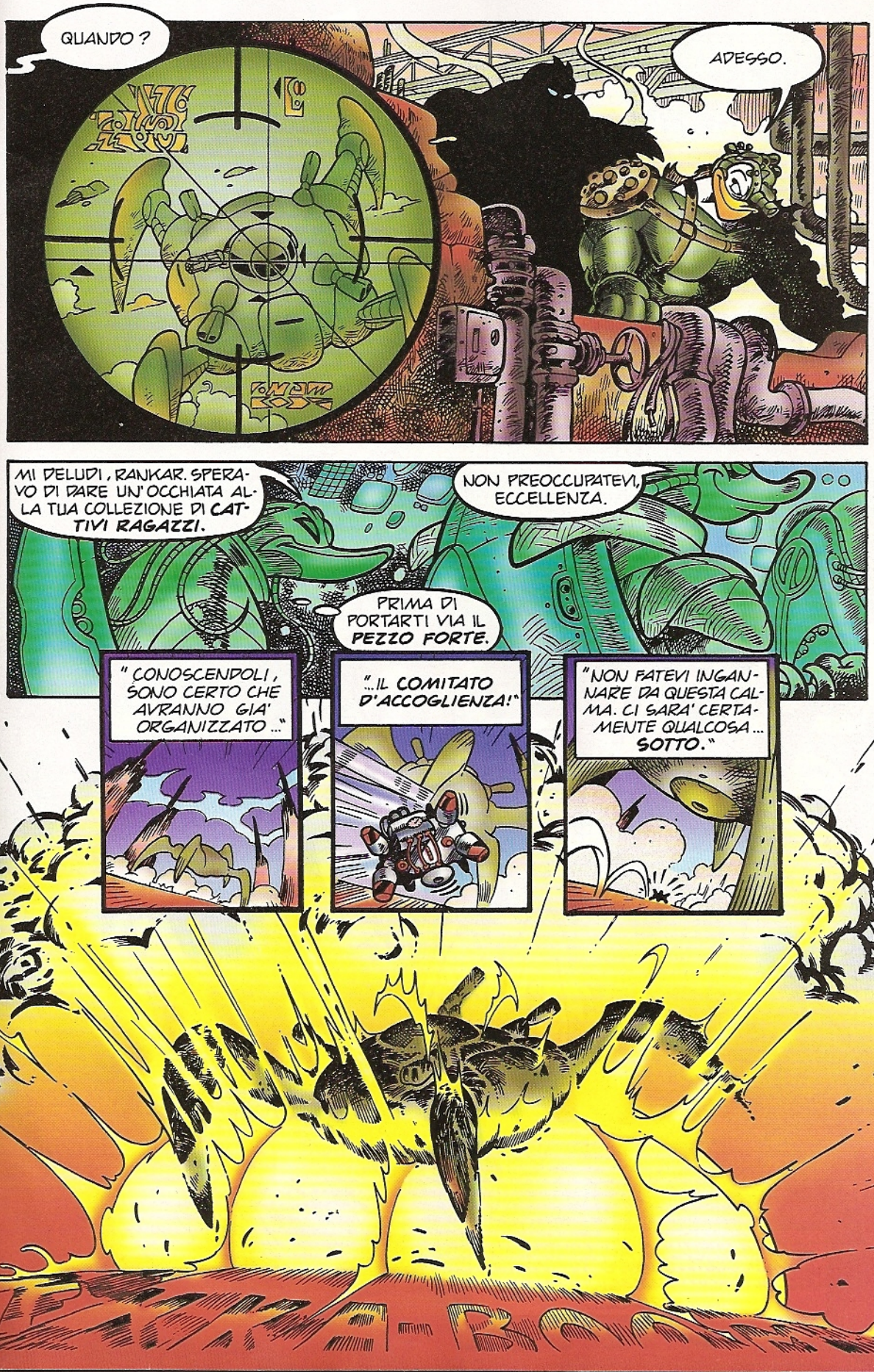
QUANDO ?
ADESSO.
MI DELUDI, RANKAR. SPERAVO DI DARE UN'OCCHIATA ALLA TUA COLLEZIONE DI CATTIVI RAGAZZI.
NON PREOCCUPATEVI, ECCELLENZA.
PRIMA DI PORTARTI VIA IL PEZZO FORTE.
"CONOSCENDOLI, SONO CERTO CHE AVRANNO GIA' ORGANIZZATO..."
"...IL COMITATO D'ACCOGLIENZA!"
"NON FATEVI INGANNARE DA QUESTA CALMA. CI SARA' CERTAMENTE QUALCOSA... SOTTO."

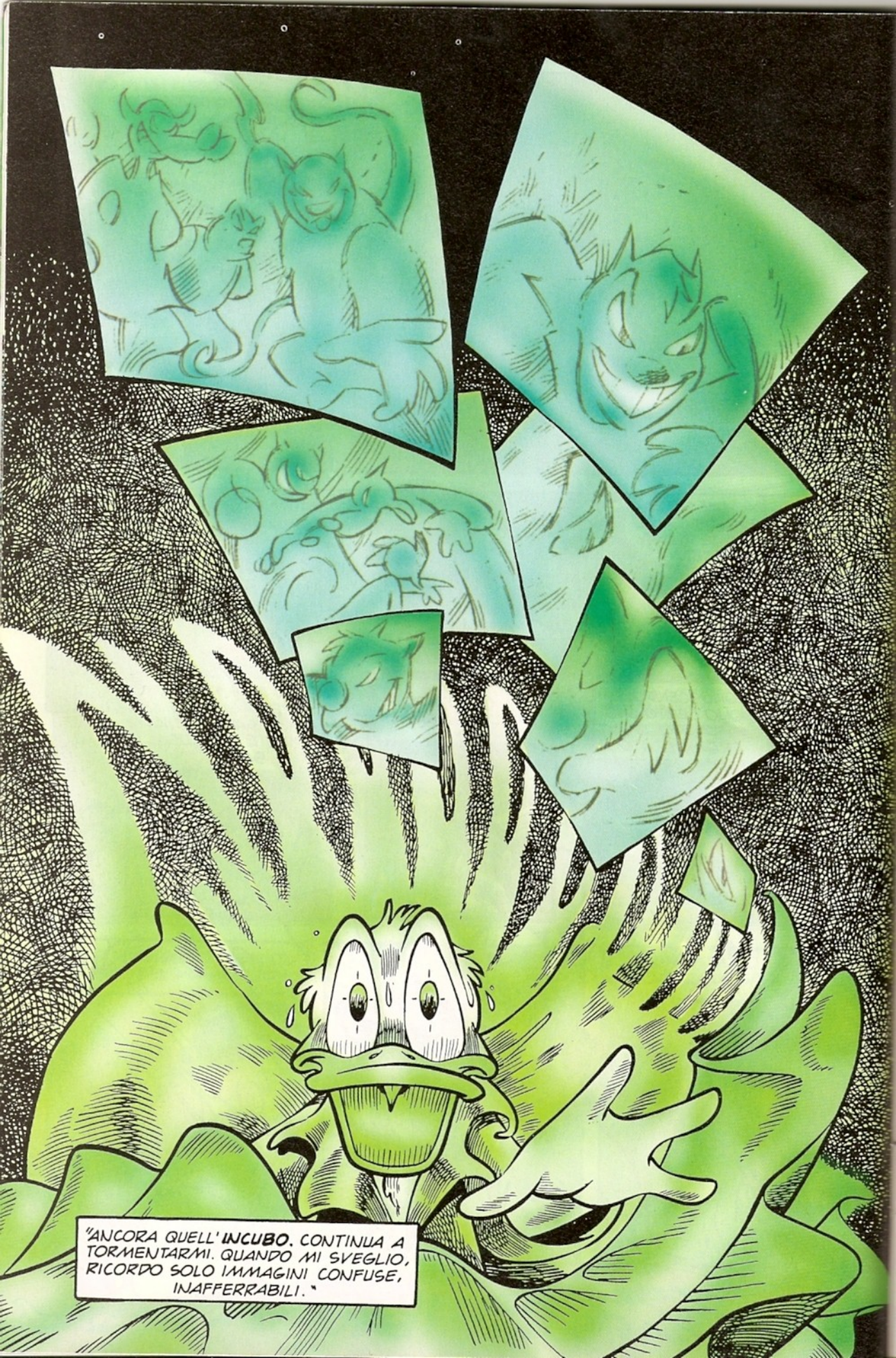
"ANCORA QUELL'INCUBO. CONTINUA A TORMENTARMI. QUANDO MI SVEGLIO, RICORDO SOLO IMMAGINI CONFUSE, INAFFERRABILI."

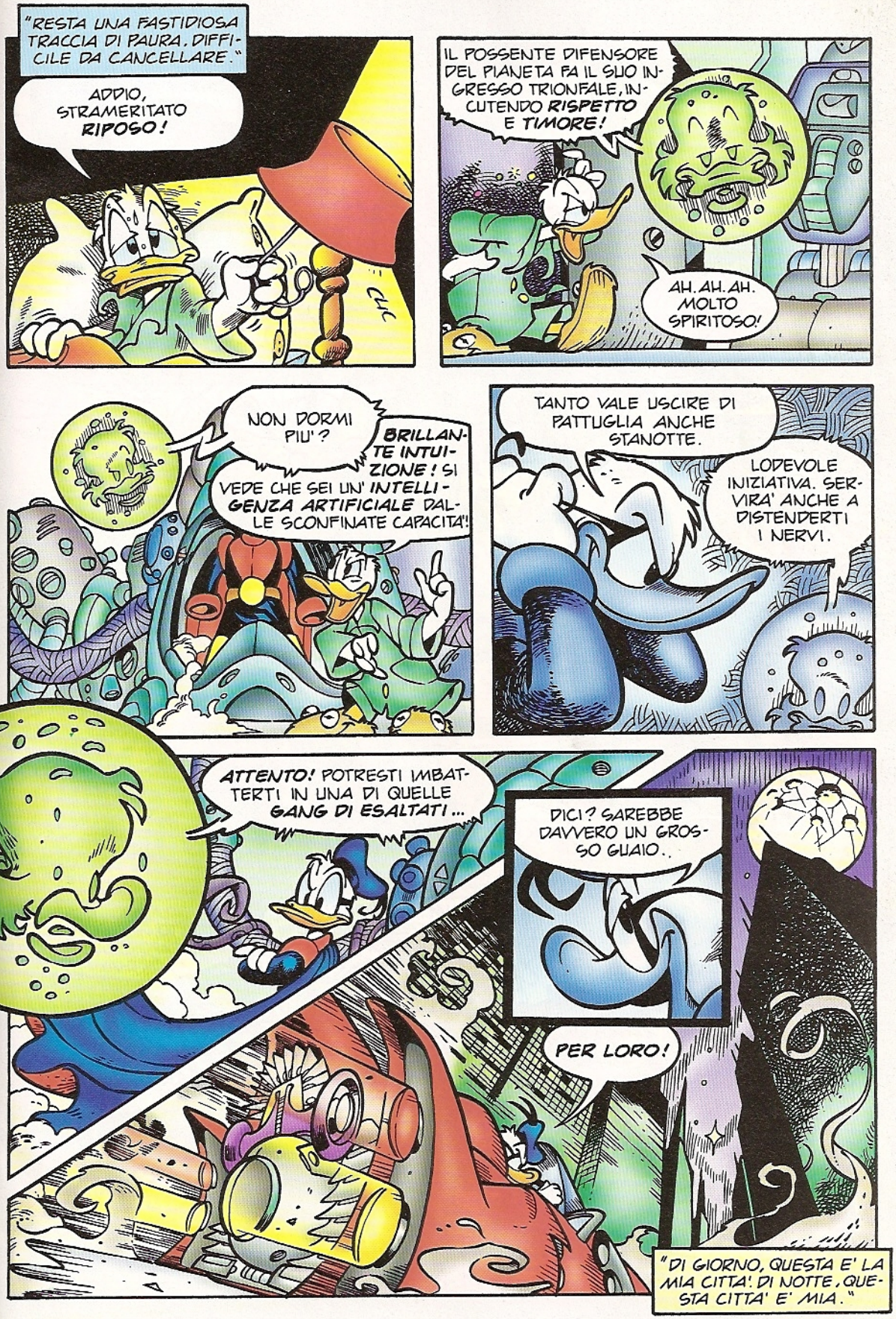
"RESTA UNA FASTIDIOSA TRACCIA DI PAURA. DIFFICILE DA CANCELLARE."
ADDIO, STRAMERITATO RIPOSO!
CLIC
IL POSSENTE DIFENSORE DEL PIANETA FA IL SUO INGRESSO TRIONFALE, INCUTENDO RISPETTO E TIMORE!
AH. AH. AH. MOLTO SPIRITOSO!
NON DORMI PIU'?
BRILLANTE INTUIZIONE! SI VEDE CHE SEI UN' INTELLIGENZA ARTIFICIALE DALLE SCONFINATE CAPACITA'!
TANTO VALE USCIRE DI PATTUGLIA ANCHE STANOTTE.
LODEVOLE INIZIATIVA. SERVIRA' ANCHE A DISTENDERTI I NERVI.
ATTENTO! POTRESTI IMBATTERTI IN UNA DI QUELLE GANG DI ESALTATI...
DICI? SAREBBE DAVVERO UN GROSSO GUAIO..
PER LORO!
"DI GIORNO, QUESTA E' LA MIA CITTA'. DI NOTTE, QUESTA CITTA' E' MIA."

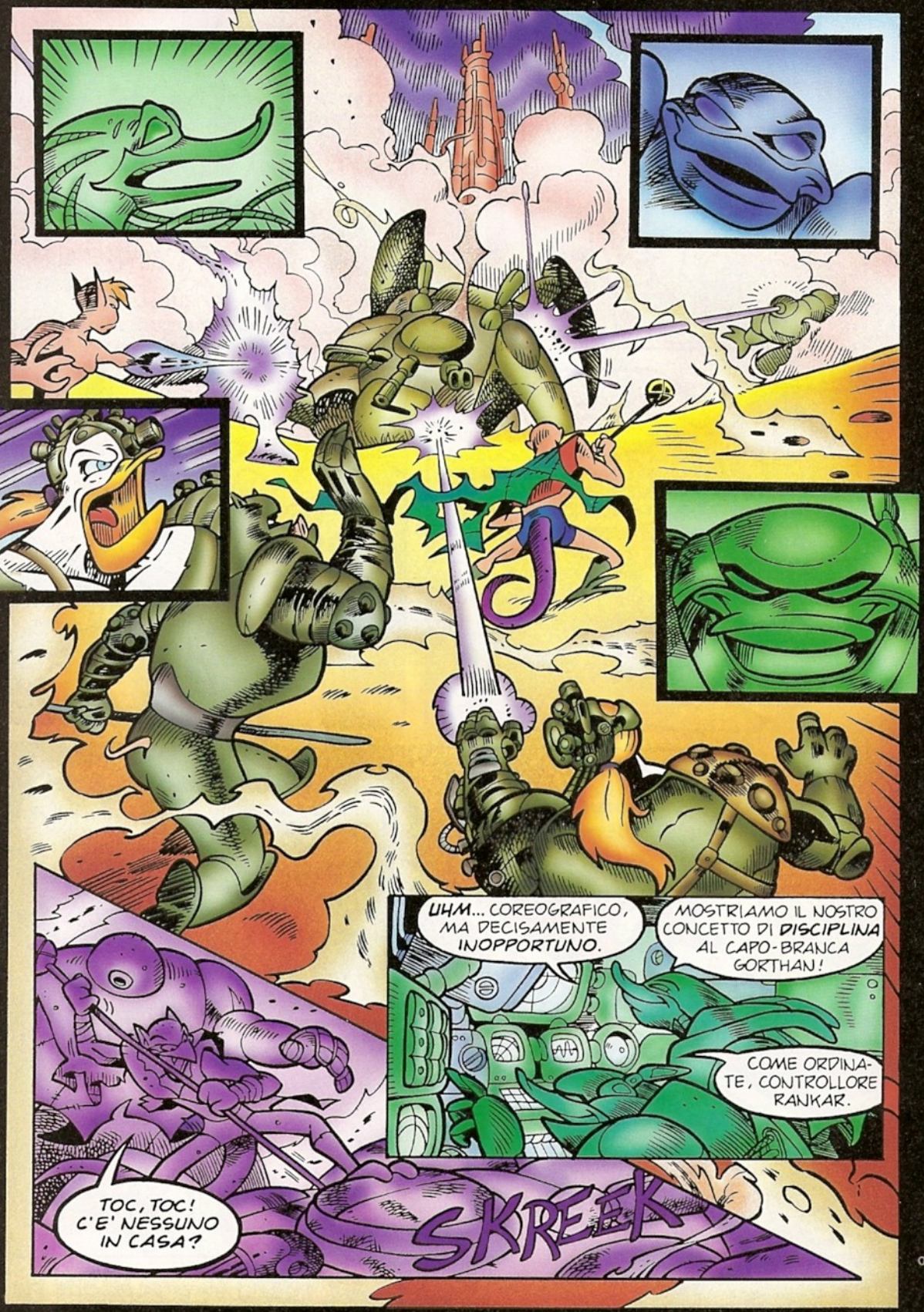
UHM... COREOGRAFICO, MA DECISAMENTE INOPPORTUNO.
MOSTRIAMO IL NOSTRO CONCETTO DI DISCIPLINA AL CAPO-BRANCA GORTHAN!
COME ORDINATE, CONTROLLORE RANKAR.
TOC, TOC! C'E' NESSUNO IN CASA?
SKREEK

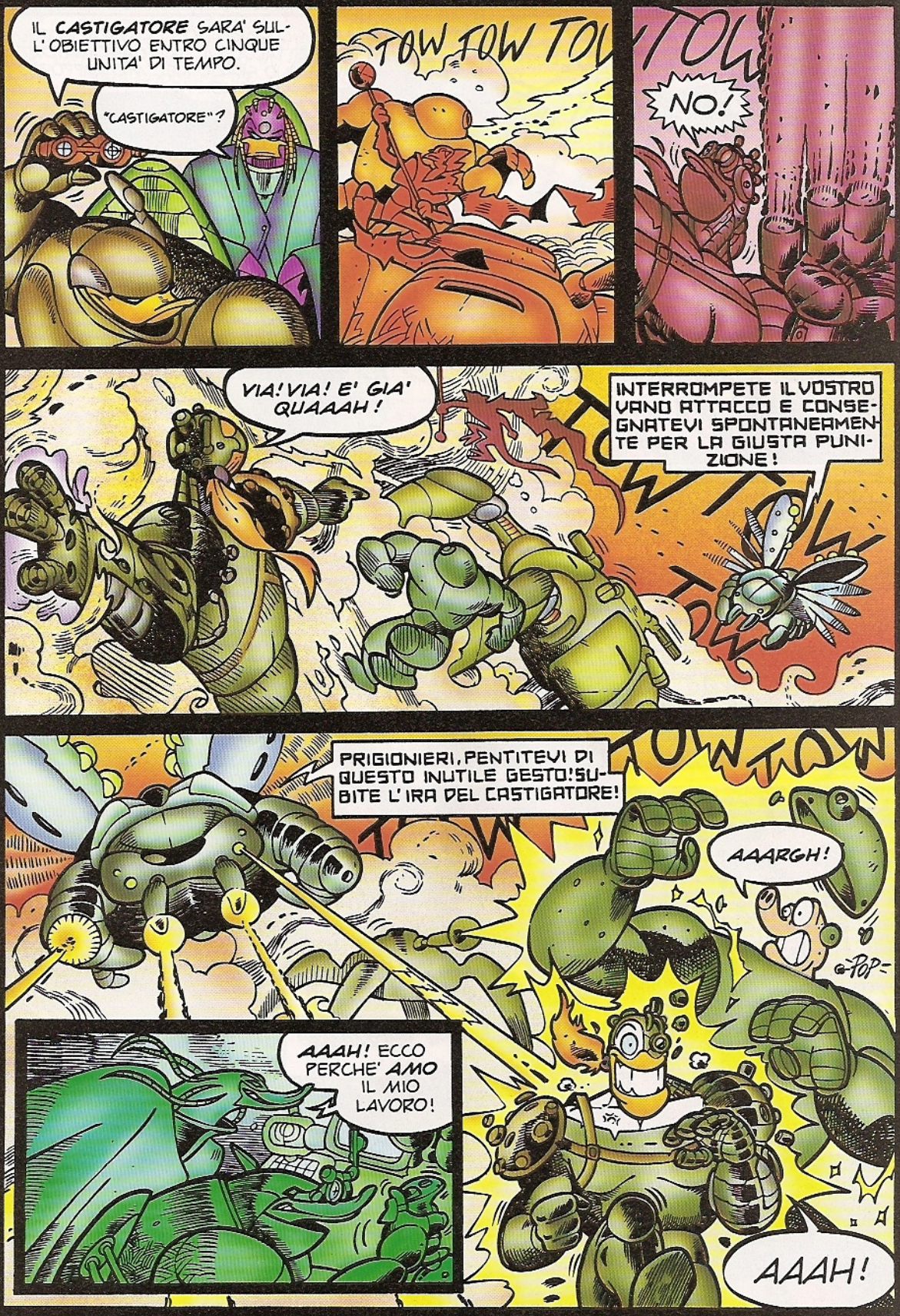
IL CASTIGATORE SARA' SULL'OBIETTIVO ENTRO CINQUE UNITA' DI TEMPO.
"CASTIGATORE"?
TOW TOW TOW
NO!
VIA! VIA! E' GIA' QUAAAH!
INTERROMPETE IL VOSTRO VANO ATTACCO E CONSEGNATEVI SPONTANEAMENTE PER LA GIUSTA PUNIZIONE!
PRIGIONIERI, PENTITEVI DI QUESTO INUTILE GESTO! SUBITE L'IRA DEL CASTIGATORE!
AAARGH!
POP
AAAH! ECCO PERCHE' AMO IL MIO LAVORO!
AAAH!

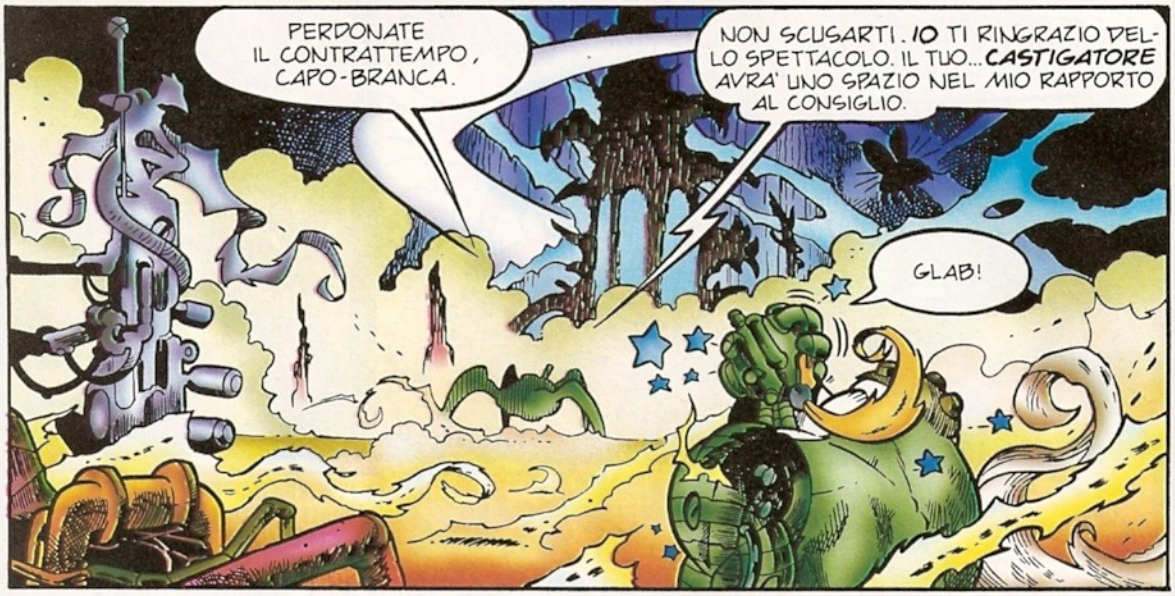
PERDONATE IL CONTRATTEMPO, CAPO-BRANCA.
NON SCUSARTI. IO TI RINGRAZIO DELLO SPETTACOLO. IL TUO... CASTIGATORE AVRA' UNO SPAZIO NEL MIO RAPPORTO AL CONSIGLIO.
GLAB!

ILLUSI! PROBABILMENTE VOLEVANO PRENDERCI IN OSTAGGIO PER IMPADRONIRSI DELL'ASTRONAVE!
QUANDO SI RIPRENDERANNO, AVRANNO PAURA ANCHE SOLO DI RIPENSARCI!

"PAURA", VOI DITE?
SCUSATEMI, MA NESSUNO PUO' SAPERE CHE COSA SIGNIFICHI ESATTAMENTE...

...PRIMA DI AVERE CONOSCIUTO TRAUMA!

CI AUGURIAMO CHE L'INTERVENTO DELL'UNITA' CIBERNETICA DI CONTROLLO VI ABBIA SODDISFATTO, CONTROLLORE.
IL CASTIGATORE E' STATO DAVVERO SPETTACOLARE. PRENDETEVI TUTTI UN TURNO DI RIPOSO.

LA TUA PRIGIONE E' DAVVERO STRAORDINARIA. VORREI FERMARMI PIU' A LUNGO.
GRAZIE. CREDO CHE SIATE L'UNICO OSPITE A PENSARLA COSI'.

MA PURTROPPO LA MIA MISSIONE HA LA MASSIMA URGENZA.
QUANDO POTRO' INCONTRARE TRAUMA?
PRESTO. LO TENIAMO IN ISOLAMENTO.

NON POTEVAMO LASCIARLO LA' FUORI... SOLO, IN MEZZO A MUTANTI, CYBORG E FECCIA ASSORTITA.
BIP BIP
DAVVERO? CREDEVO CHE TRAUMA FOSSE IN GRADO DI DIFENDERSI.

OH, CERTO. LUI, SI'.

"MA LORO, NO."

SKREEK
CI SONO VISITE PER TE. ORA TI TIRIAMO FUORI...

...MA NON SPERARE DI FAR SCHERZI!

PECCATO.
IO ADORO GLI SCHERZI.

BAH! CERTA GENTE SI SPAVENTA PER NULLA!
ANN, PER ESEMPIO. NON VUOLE CHE PRENDA LA SCORCIATOIA ATTRAVERSO IL PARCO, PER TORNARE A CASA.
MA NON E' COLPA MIA SE LA RIUNIONE E' FINITA TARDI. E POI ANCHE LEI DETESTA FAR RAFFREDDARE LA CENA, NO?
FKUSH
SWISH
OKAY. VA TUTTO BENE, ASSOLUTAMENTE. MA... SE NON HO PAURA...
...PERCHE' STO PARLANDO DA SOLOOOH?!
YURAS
OUCH!
ATTENTO! POTRESTI FARTI MALE!

SOPRATTUTTO SE NON CI CONSEGNI VALIGETTA, PORTAFOGLI E QUALCHE ALTRA COSUCCIA!
EHI, IL NOSTRO NUOVO AMICHETTO VUOL FARE AMICIZIA!
EH, EH!
GIA'!
DIGLI CHI SIAMO, BOSS!
C-CHI SIETE?
AMICO, HAI APPENA INCONTRATO I... ROCK'N'ROLL KINGS!
GLAB!
MA NON TI DISTURBARE A PRESENTARTI. POSSIAMO LEGGERE IL TUO NOME SULLA CARTA DI CREDITO.
M-MESSAGGIO RICEVUTO.
?
FERMI, BARBARI INVASORI!
COME OSATE RISCUOTERE TRIBUTI NEI TERRITORI DELL' IMPERATORE NERONE?
POTREI FARVI GETTARE IN PASTO AI LEONI, MA NON VOGLIO SOTTRARRE DIVERTIMENTO AI MIEI VALOROSI COMBATTENTI!
LA LEGIONE!

SUONIAMOLI, BOYZ!
"GANG DI TEPPISTI. CIASCUNA CON UN CHIODO FISSO, COME IL ROCK'N' ROLL E I KOLOSSAL SULL'ANTICA ROMA. SONO LA NUOVA MALATTIA DI PAPEROPOLI."
YEAH!
AVANTI, MIEI PRODI!
"E IO SONO IL DOTTORE."
PAPERINIK!
WOOM
LA FESTA IN MASCHERA ALL'ASILO E' FINITA TARDI, EH? CHISSA' COME SARA' IN PENSIERO, LA MAMMINA!
CHIUDIAMO IL BECCO AL PAGLIACCIO MASCHERATO DA BUFFONE!
SI'. PROPONGO UN' ALLEANZA PRO TEMPORE!

"E POI DICONO CHE I GIOVANI NON CONOSCONO IL VALORE DELLA SOLIDARIETA'."
AAAAH!
"MA NON VORREI CHE MI RIGHINO LA CARROZZERIA!"
SIETE CARINI TUTTI INSIEME, VICINI VICINI!
NON RESISTO ALLA TENTAZIONE! DEVO FARVI UNA FOTO RICORDO!
BEEAP
CHEESE!
OPS! HO CONFUSO IL FLASH CON IL ... PARALIZZATORE BRADIONICO!
BE', QUESTO SI' CHE E'... UN FERMO IMMAGINE!
EH, EH! BUONA QUESTA, UNO! E COMPLIMENTI PER LA MIA IMITAZIONE VIA RADIO!
SO ANCHE FARE DEI GIOCHI CON LE CARTE...
PAC
AMICO, HAI UN CELLULARE?
S-SI'.
ECCOLO. E P-PRENDI ANCHE QUESTO ... V-VALE UN SACCO DI SOLDI!
MA CHE FAI? VOLEVO SOLO FARTI CHIAMARE LA POLIZ...
EHI, NON VALE! IO SONO DALLA PARTE DEI BUONI!
LA PROSSIMA VOLTA METTI LA STELLA DA SCERIFFO CHE HAI TROVATO NEI BISCOTTI.

"IL MATTINO DOPO SONO DISTRUTTO."

PURTROPPO, ANCORA UNA VOLTA APRIAMO LE NEWS CON LE GESTA DEL PRESUNTO "GIUSTIZIERE" **PAPERINIK!**

YAWN...

ZAPPING

"NEANCHE LE IDIOZIE DI **ANGUS FANGUS** RIESCONO A TENERMI SVEGLIO."

IO SONO STATO IL PRIMO A SOSPETTARE CHE QUEL PAPERO MASCHERATO FOSSE COINVOLTO NELLA GUERRA FRA **GANG.**

E IERI NOTTE, PURTROPPO, ECCO **LA PROVA!** VERO, **SIGNOR KURTLY?**

SI', E' STATO UN **INCUBO!**

"CHE INGRATO!"

"IMMAGINO CHE L'INTERVISTA NON SIA STATA CONCESSA GRATUITAMENT... **RONF...**"

STAVO DANDO UNA LEZIONE A QUEI DELINQUENTELLI, QUANDO E' ARRIVATO QUEL... **BANDITO!**

00 News

RICOSTRUZIONE

LA **MIA** ULTIMA DOMANDA E' PER LE AUTORITA' DI PAPEROPOLI. SIGNORI, QUANDO VI DECIDERETE AD AFFRONTARE L'**EMERGENZA PAPERINIK?**

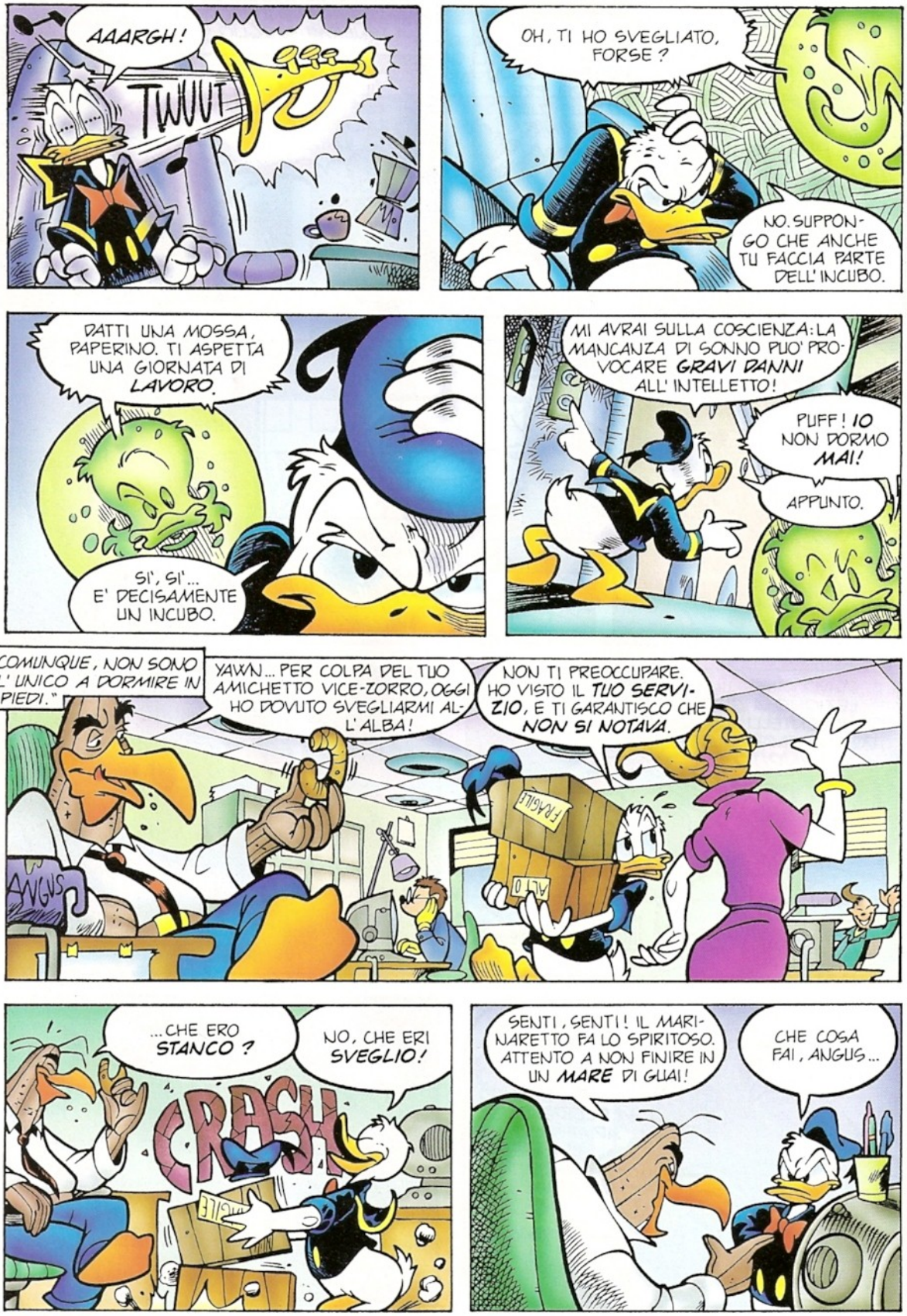
AAARGH!
TWUUT
OH, TI HO SVEGLIATO, FORSE?
NO. SUPPONGO CHE ANCHE TU FACCIA PARTE DELL'INCUBO.
DATTI UNA MOSSA, PAPERINO. TI ASPETTA UNA GIORNATA DI LAVORO.
SI', SI'... E' DECISAMENTE UN INCUBO.
MI AVRAI SULLA COSCIENZA: LA MANCANZA DI SONNO PUO' PROVOCARE GRAVI DANNI ALL'INTELLETTO!
PUFF! IO NON DORMO MAI!
APPUNTO.
"COMUNQUE, NON SONO L'UNICO A DORMIRE IN PIEDI."
YAWN... PER COLPA DEL TUO AMICHETTO VICE-ZORRO, OGGI HO DOVUTO SVEGLIARMI ALL'ALBA!
NON TI PREOCCUPARE. HO VISTO IL TUO SERVIZIO, E TI GARANTISCO CHE NON SI NOTAVA.
ANGUS
FRAGILE
...CHE ERO STANCO?
NO, CHE ERI SVEGLIO!
CRASH
SENTI, SENTI! IL MARINARETTO FA LO SPIRITOSO. ATTENTO A NON FINIRE IN UN MARE DI GUAI!
CHE COSA FAI, ANGUS...

"...CERCHI DI FARMI PAURA?"
QUESTO DOVREBBE FARE DA **SCHERMATURA** CONTRO I SUOI **POTERI**.
"DOVREBBE"?

NESSUNO SA ESATTAMENTE FINO A CHE PUNTO POSSA SPINGERSI. C'E' CHI RITIENE CHE LA SUA FORZA STIA CRESCENDO.
MA E' **TROPPO FURBO** PER LASCIARCELO SCOPRIRE.

RICORDATE: AL PRIMO ACCENNO DI **PANICO** O **PAURA**, PRECIPITATEVI FUORI. **SUBITO**.
ENTRIAMO.

FINALMENTE CI RIINCONTRIAMO, ***TRAUMA***.
CAPO-BRANCA **GORTHAN**, QUALE ONORE. CONSIDERATE LE CIRCOSTANZE, MI PERDONERAI SE NON MI INCHINO.

DEVI ESSERE STATO DAVVERO CATTIVO SE TI HANNO MANDATO NEL POZZO. MA NON TI PREOCCUPARE, LA COMPAGNIA E' PIUTTOSTO DIVERTENTE.
NON NE DUBITO, MA SONO VENUTO PER ANDARMENE ... CON TE!

MI STAI PROPONENDO DI FARE UN VIAGGIO?

MEGLIO. TI STO PROPONENDO UN PATTO.

COSA NE PENSI DELLA LIBERTA', DEL PERDONO DA PARTE DEL CONSIGLIO E DI ... UN PIENO DI PAURA?
INTERESSANTE, COME DIRESTI TU.

QUAL E' IL PREZZO?
TU, SEI IL PREZZO!

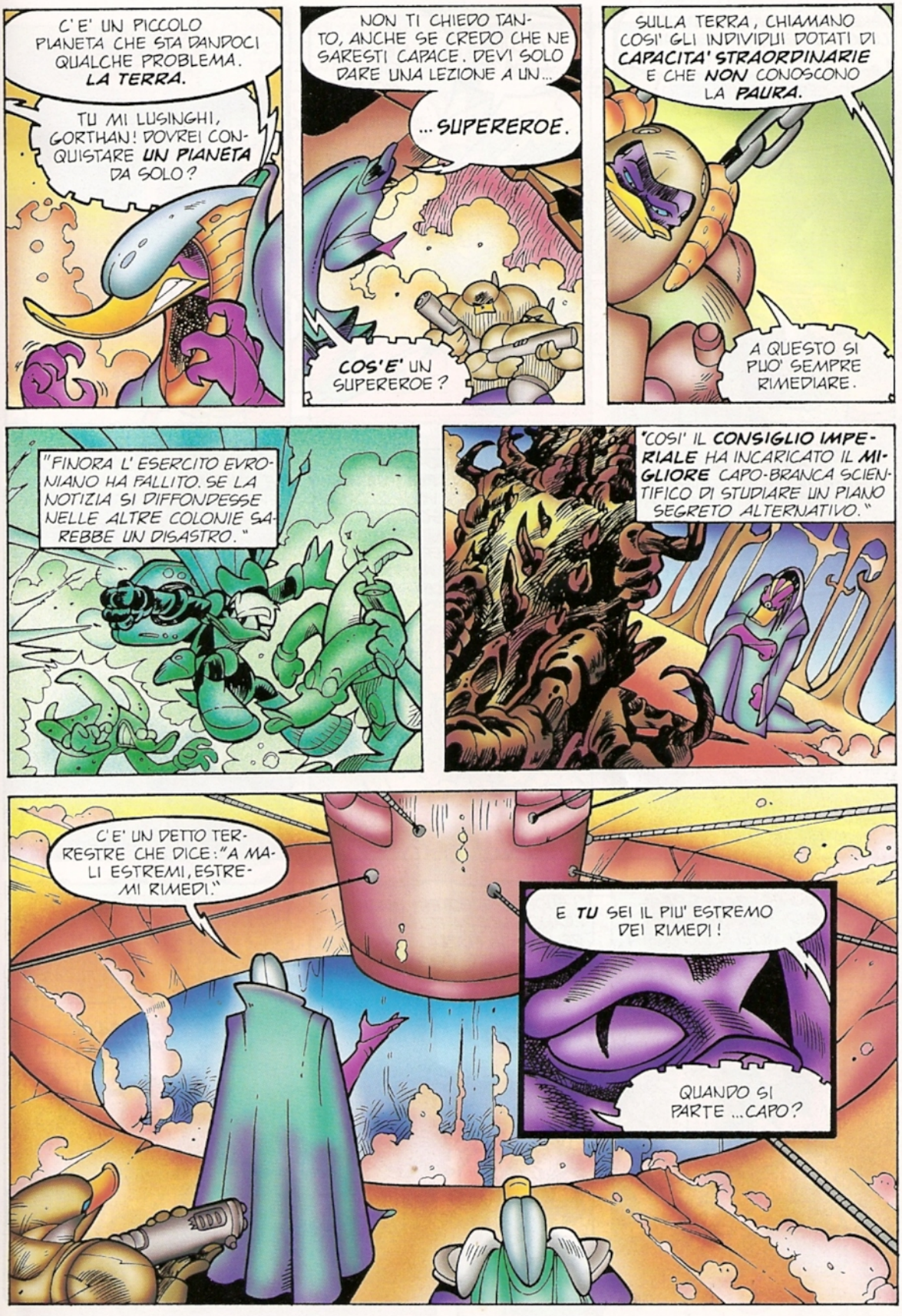
C'E' UN PICCOLO PIANETA CHE STA DANDOCI QUALCHE PROBLEMA. LA TERRA.
TU MI LUSINGHI, GORTHAN! DOVREI CONQUISTARE UN PIANETA DA SOLO?
NON TI CHIEDO TANTO, ANCHE SE CREDO CHE NE SARESTI CAPACE. DEVI SOLO DARE UNA LEZIONE A UN...
...SUPEREROE.
COS'E' UN SUPEREROE?
SULLA TERRA, CHIAMANO COSI' GLI INDIVIDUI DOTATI DI CAPACITA' STRAORDINARIE E CHE NON CONOSCONO LA PAURA.
A QUESTO SI PUO' SEMPRE RIMEDIARE.
"FINORA L'ESERCITO EVRONIANO HA FALLITO. SE LA NOTIZIA SI DIFFONDESSE NELLE ALTRE COLONIE SAREBBE UN DISASTRO."
"COSI' IL CONSIGLIO IMPERIALE HA INCARICATO IL MIGLIORE CAPO-BRANCA SCIENTIFICO DI STUDIARE UN PIANO SEGRETO ALTERNATIVO."
C'E' UN DETTO TERRESTRE CHE DICE: "A MALI ESTREMI, ESTREMI RIMEDI."
E TU SEI IL PIU' ESTREMO DEI RIMEDI!
QUANDO SI PARTE ...CAPO?

SIGNORE, NON SAPEVO CHE CONOSCESTE GIA' PERSONALMENTE TRAUMA.
CONOSCERLO? IN UN CERTO SENSO, E' UNA MIA CREATURA!

C-CHE COSA?!
E' UNA VECCHIA STORIA, MOLTO INTERESSANTE.

CREDO CHE TU TI SIA MERITATO DI ASCOLTARLA...

"UNA VOLTA ERA UN **GENERALE.** IL MIGLIORE. IL PIU' FEROCE. MA ANDO' TROPPO OLTRE."
AVANTI! POTERE E POTENZA!

"ALL'EPOCA STAVO COMPIENDO ESPERIMENTI DI **POTENZIAMENTO FISICO.** VOLEVO CREARE UN **SUPER-SOLDATO.** LUI SI OFFRI' VOLONTARIO. MI CHIESE DI SPINGERMI OLTRE OGNI LIMITE. FUI ABBASTANZA FOLLE DA ACCETTARE."

"DIVENTO' IL PRIMO **GENERALE MUTANTE** DELL'ESERCITO EVRONIANO. DIVENTO' **TRAUMA.**"

"CREO' UN **ESERCITO PERSONALE** DI MERCENARI E RINNEGATI ALIENI. LI TENEVA IN PUGNO NELL'UNICO MODO A LUI CONOSCIUTO. **CON LA PAURA.**"

"I SUOI SUPERPOTERI PSICHICI ERANO ANCORA PIU' TERRIBILI DELLA SUA FORZA. ERA CAPACE DI **GENERARE ONDATE DI PAURA** INCONTROLLABILE."
NOOO!

"IL SUO NUTRIMENTO, LA SUA FONTE DI ENERGIA, ERA LA PAURA. PRIMA LA PROVOCAVA, POI LA ASSORBIVA, TRASFORMANDO L'AVVERSARIO IN COOLFLAME."
PAURA E POTENZA!

"ALL' INIZIO, LE COSE ANDAVANO BENE. POI TRAUMA DIVENNE INCONTROLLABILE."
GENERALE, VI RICORDO CHE IL CONSIGLIO IMPERIALE NON HA AUTORIZZATO QUESTA OPERAZIONE!
DAVVERO?
"AVEVA SVILUPPATO UNA SPECIE DI AUTONOMIA DECISIONALE. IMPERDONABILE. INTOLLERABILE."
RIFERITEGLI QUESTO!
UFFICIALMENTE, FU INVITATO A PRESENTARSI AL CONSIGLIO PER ESSERE DESTINATO A NUOVI E PRESTIGIOSI INCARICHI.
IN PRATICA, VOLEVANO ARRESTARLO.
"LA SUA BASE ERA UN EX SATELLITE-COLONIA XERBIANO. NON AUTORIZZO' L' ATTRACCO DELL' ASTRONAVE IMPERIALE."
"L' ASTRONAVE INNESCO' LA PROCEDURA D'ATTACCO."
"NATURALMENTE, LUI ERA PRONTO."
"IL CONSIGLIO INVIO' ALTRE TRE NAVI. NE PERSE UNA, E TRAUMA AVREBBE VINTO, SE I SUOI SOLDATI NON L' AVESSERO ABBANDONATO."
"PERFINO GUERRIERI PER I QUALI UBBIDIRE E' COME RESPIRARE, HANNO UN PUNTO DI ROTTURA."
"FUI IO A PROGETTARE UN BOZZOLO-GABBIA CHE BLOCCASSE LE ONDE DI PAURA. FURONO INVIATI GIGANTESCHI ROBOT DA COMBATTIMENTO PER INFILARGLIELO, E LUI LI DISTRUSSE QUASI TUTTI."
TUTTO QUA, TESTE DI LATTA?
"DURANTE IL PROCESSO, RINGRAZIO' IL CONSIGLIO IMPERIALE: NON SI ERA MAI DIVERTITO TANTO."
"FU PROPOSTO DI ELIMINARLO, MA ERA PUR SEMPRE UN EROE DECORATO E UN MEMBRO DELLA CASTA ALTA."
COSI' IO CONSIGLIAI DI MANDARLO SU UN PIANETA ARTIFICIALE TRASFORMATO IN CARCERE. UN PIANETA CHIAMATO IL POZZO.

PAPERROPOLY

ATTO II

Fuoco & Tenebre

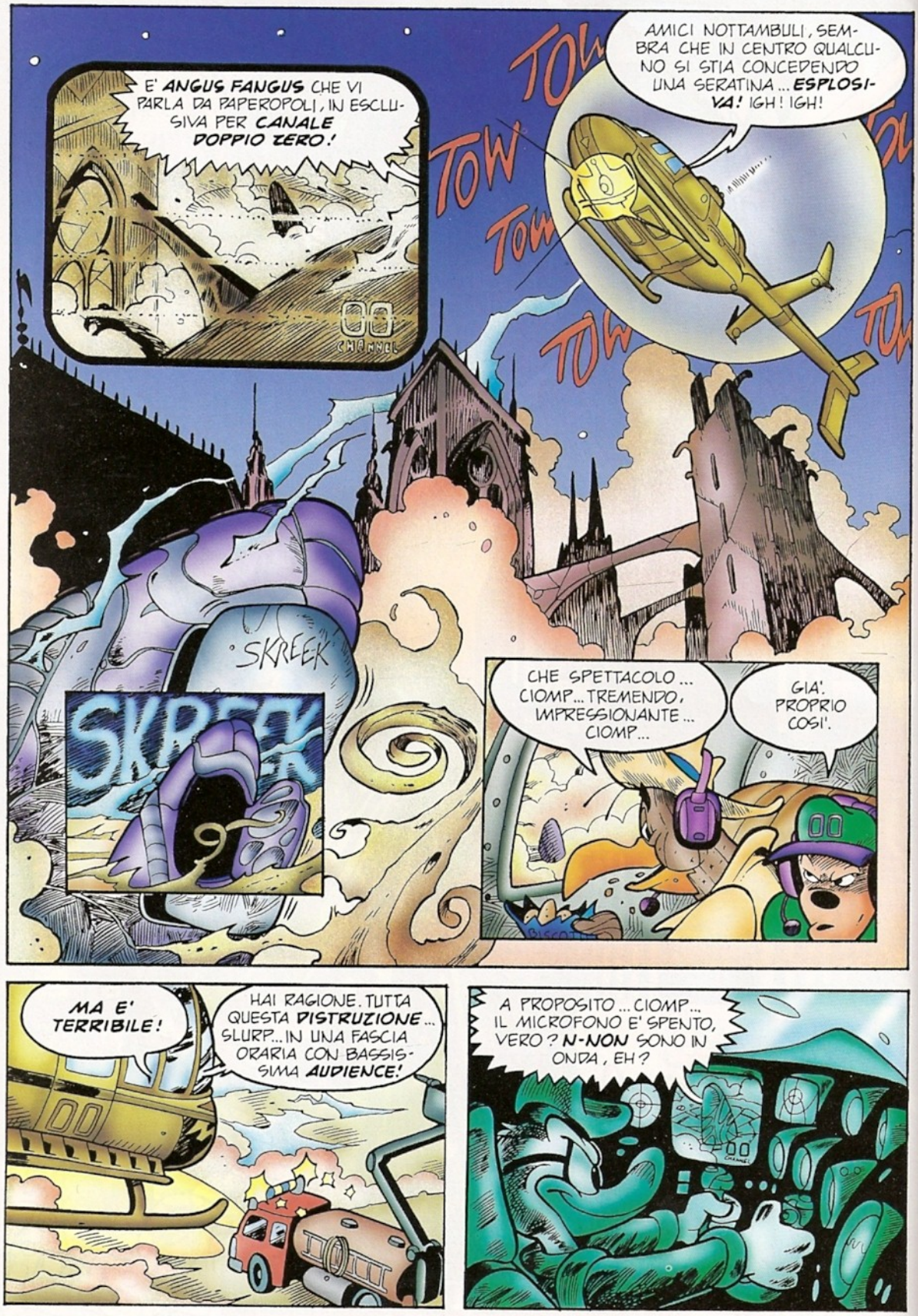
E' ANGUS FANGUS CHE VI PARLA DA PAPEROPOLI, IN ESCLUSIVA PER CANALE DOPPIO ZERO!
AMICI NOTTAMBULI, SEMBRA CHE IN CENTRO QUALCUNO SI STIA CONCEDENDO UNA SERATINA... ESPLOSIVA! IGH! IGH!
TOW
SKREEK
CHE SPETTACOLO... CIOMP... TREMENDO, IMPRESSIONANTE... CIOMP...
GIA'. PROPRIO COSI'.
MA E' TERRIBILE!
HAI RAGIONE. TUTTA QUESTA DISTRUZIONE... SLURP... IN UNA FASCIA ORARIA CON BASSISSIMA AUDIENCE!
A PROPOSITO... CIOMP... IL MICROFONO E' SPENTO, VERO? N-NON SONO IN ONDA, EH?

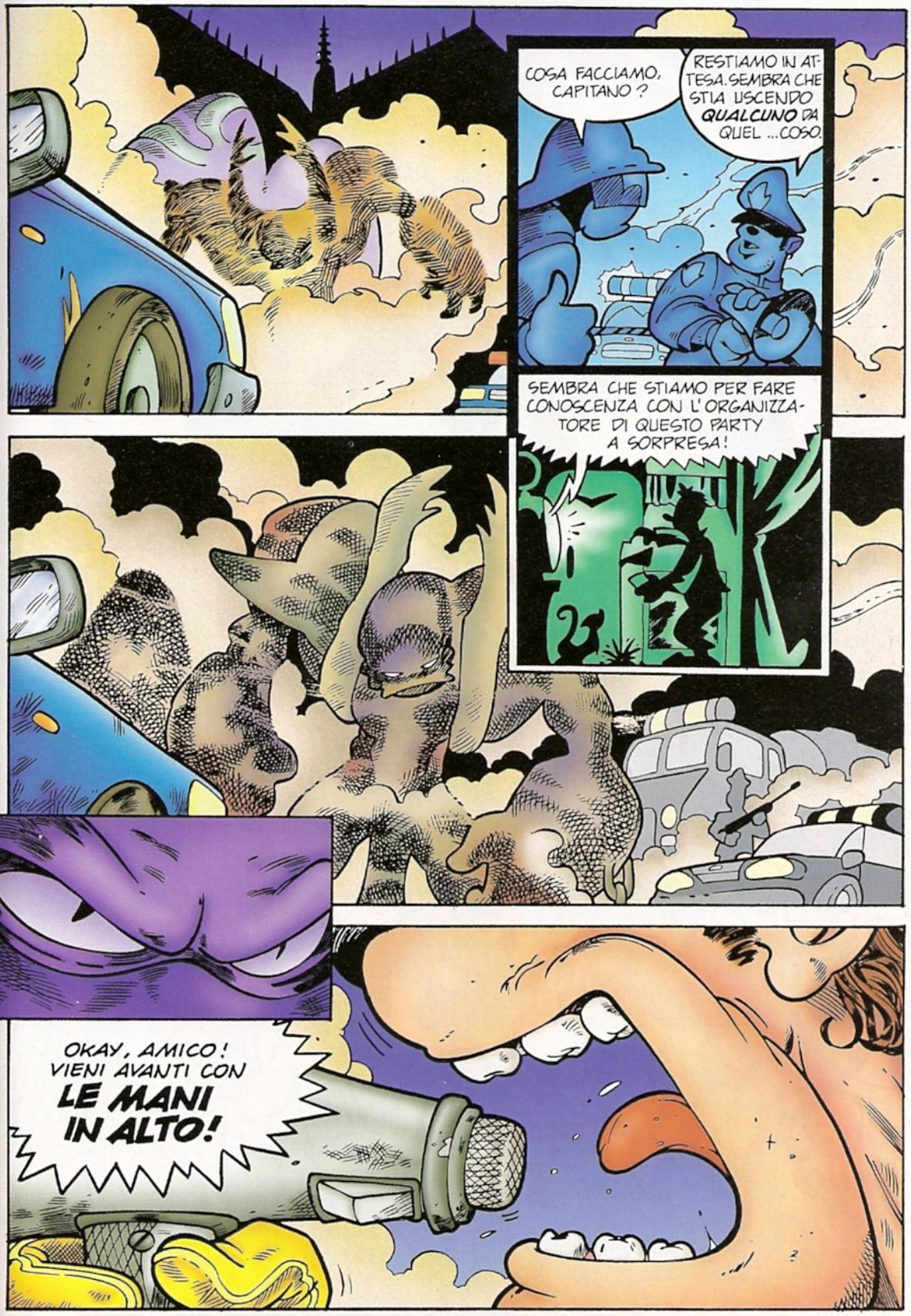
COSA FACCIAMO, CAPITANO?
RESTIAMO IN ATTESA. SEMBRA CHE STIA USCENDO QUALCUNO DA QUEL ...COSO.
SEMBRA CHE STIAMO PER FARE CONOSCENZA CON L'ORGANIZZATORE DI QUESTO PARTY A SORPRESA!
OKAY, AMICO! VIENI AVANTI CON LE MANI IN ALTO!

COSI' VA BENE?
BU'!

M-METTI SUBITO GIU' QUELLA... VETTURA!
CRASH
AGLI ORDINI, CAPO!
EHI, CHE COSA SONO QUELLE FACCE? HO FATTO QUELLO CHE MI AVETE CHIESTO, NO?

FERMO O APRIAMO IL FUOCO!
AH!
UHM...
VI OFFRO LA SECONDA POSSIBILITA'!
ADESSO MI STO DAVVERO ARRABBIANDO.
E QUANDO MI ARRABBIO...
PING
BANG
ZIPP
ZAPP
BANG
... DIVENTO CATTIVO!
SFRASH

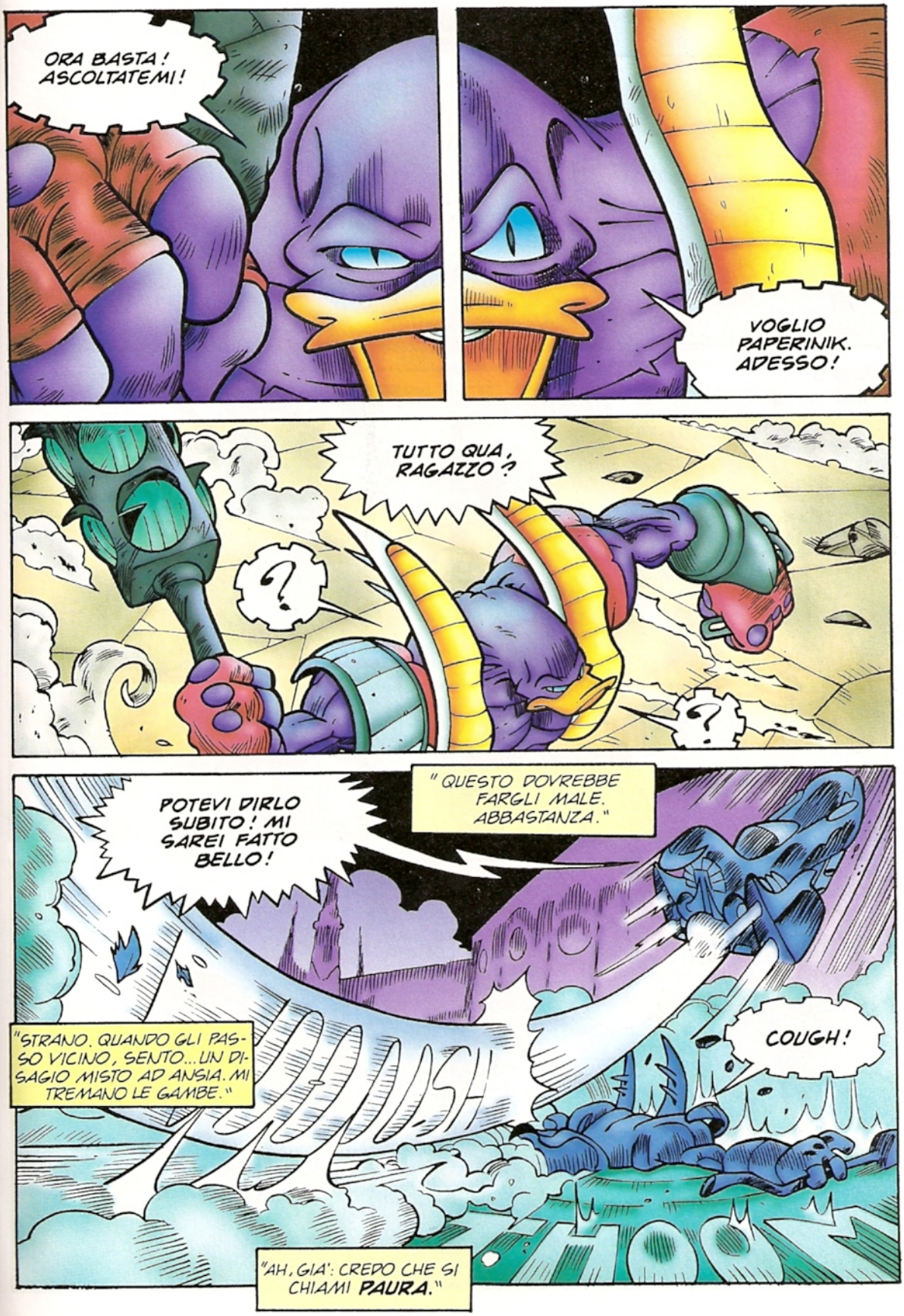
ORA BASTA! ASCOLTATEMI!
VOGLIO PAPERINIK. ADESSO!
TUTTO QUA, RAGAZZO?
?
?
"QUESTO DOVREBBE FARGLI MALE. ABBASTANZA."
POTEVI DIRLO SUBITO! MI SAREI FATTO BELLO!
"STRANO. QUANDO GLI PASSO VICINO, SENTO... UN DISAGIO MISTO AD ANSIA. MI TREMANO LE GAMBE."
WOOSH
COUGH!
"AH, GIA': CREDO CHE SI CHIAMI PAURA."

"K.O. AL PRIMO ROUND? SAREBBE BELLO."
"TROPPO BELLO."
ZAP
FZZZZ
C-CHE COSA SUCCEDE, CAPO-BRANCA? TRAUMA E' STATO BATTUTO?
INTERESSANTE. ADDIRITTURA DIVERTENTE.
DEVE ANCORA SINTONIZZARE CORRETTAMENTE IL SUO POTERE SULLE FREQUENZE CEREBRALI TERRESTRI.
COMUNQUE, DUBITO CHE LO USERA' SUBITO. STA GIOCANDO.
GIOCANDO?
I TERRESTRI USANO UN' IMMAGINE PIUTTOSTO AZZECCATA PER DESCRIVERE LA SITUAZIONE.
MA SUPPONGO CHE VOI NON SAPPIATE CHE COSA SIANO UN GATTO E UN TOPO.

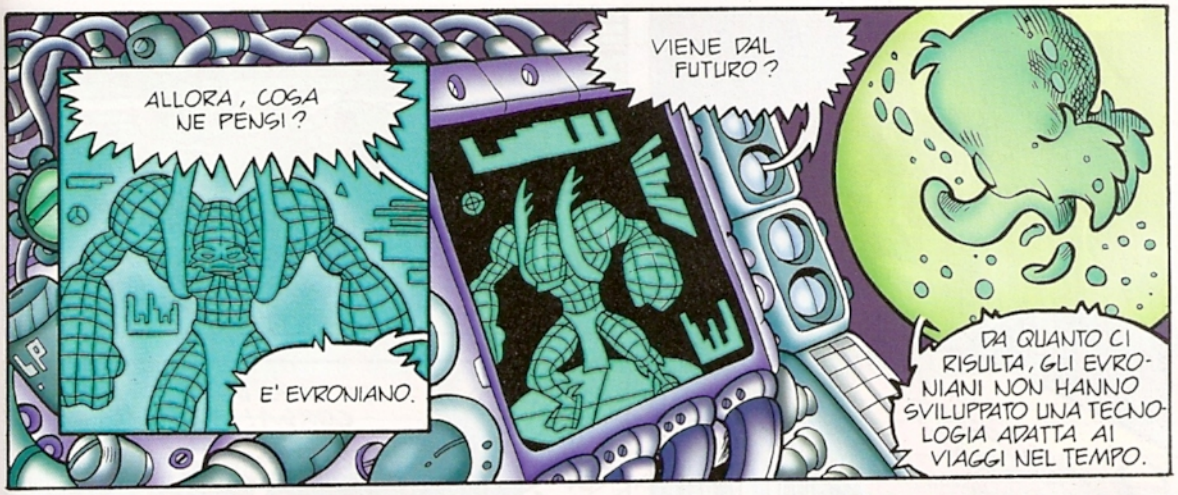
ALLORA, COSA NE PENSI?
E' EVRONIANO.
VIENE DAL FUTURO?
DA QUANTO CI RISULTA, GLI EVRONIANI NON HANNO SVILUPPATO UNA TECNOLOGIA ADATTA AI VIAGGI NEL TEMPO.

INOLTRE, PIU' CHE UN' EVOLUZIONE, SEMBRA...

... UNA MUTAZIONE!

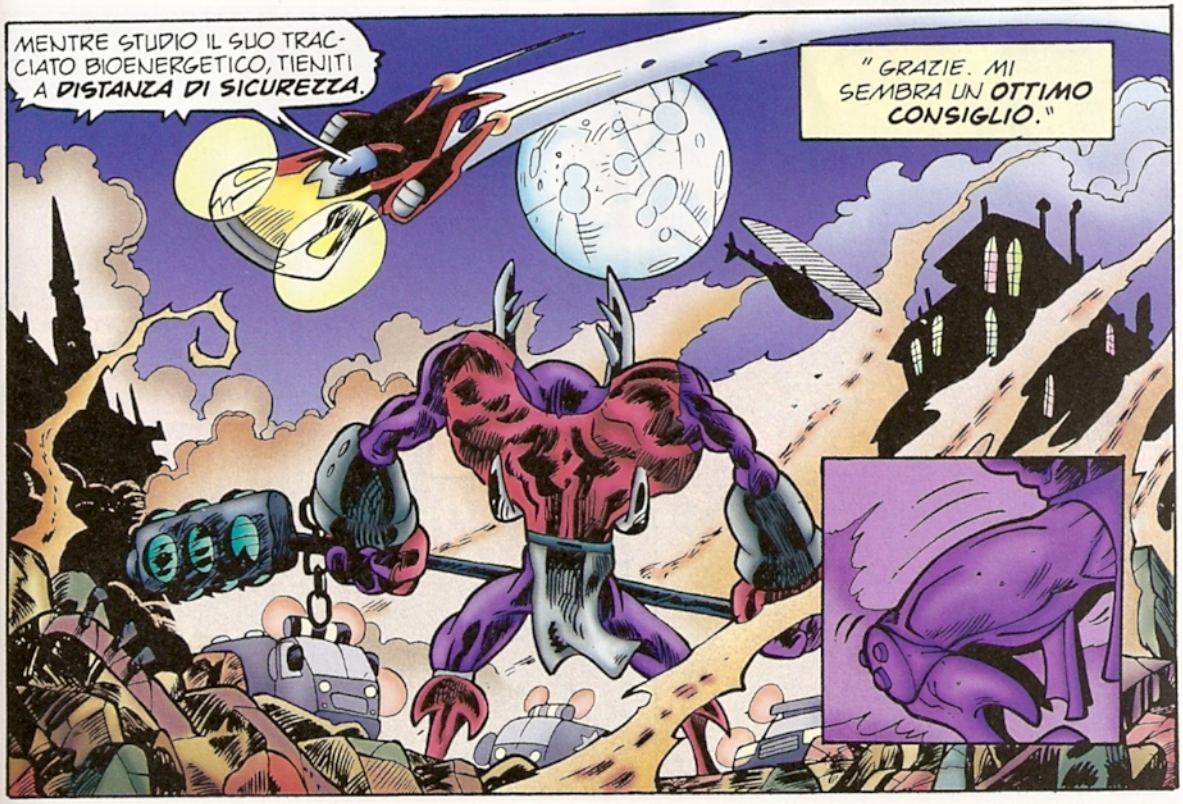
MENTRE STUDIO IL SUO TRACCIATO BIOENERGETICO, TIENITI A DISTANZA DI SICUREZZA.
"GRAZIE. MI SEMBRA UN OTTIMO CONSIGLIO."

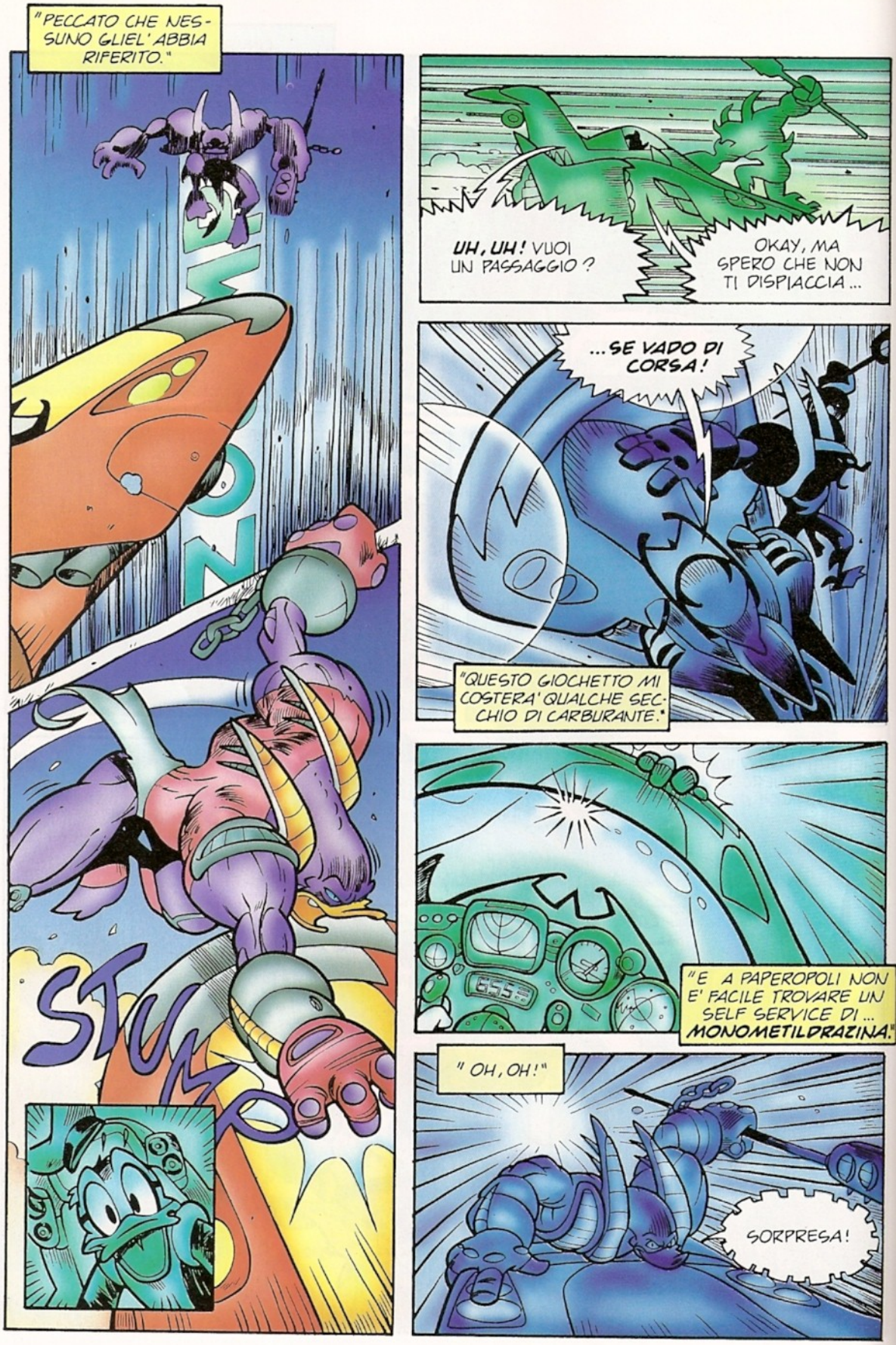
"PECCATO CHE NESSUNO GLIEL' ABBIA RIFERITO."
VROOOM
STUMP
UH, UH! VUOI UN PASSAGGIO ?
OKAY, MA SPERO CHE NON TI DISPIACCIA...
...SE VADO DI CORSA!
"QUESTO GIOCHETTO MI COSTERA' QUALCHE SECCHIO DI CARBURANTE."
"E A PAPEROPOLI NON E' FACILE TROVARE UN SELF SERVICE DI... MONOMETILDRAZINA."
" OH, OH! "
SORPRESA!

...ED E' EVIDENTE CHE SI TRATTA DI UN REGOLAMENTO DI CONTI NELL'AMBITO DELLA GUERRA FRA GANG!
NON C'E' DA STUPIRSI. ANCHE UN IDIOTA AVREBBE NOTATO CHE LE IMPRESE DI PAPERINIK COINCIDONO CON UN'ESCALATION CRIMINALE!
E' VERO!
TU L'HAI DETTO SUBITO!

E ADESSO, DOVE SONO FINITI?
RRRR
TOW
VIAAA!
TOMP
TOMP
SBANG
EHI! NON PUOI ENTRARE! E' OMOLOGATA PER UN SOLO POSTO!

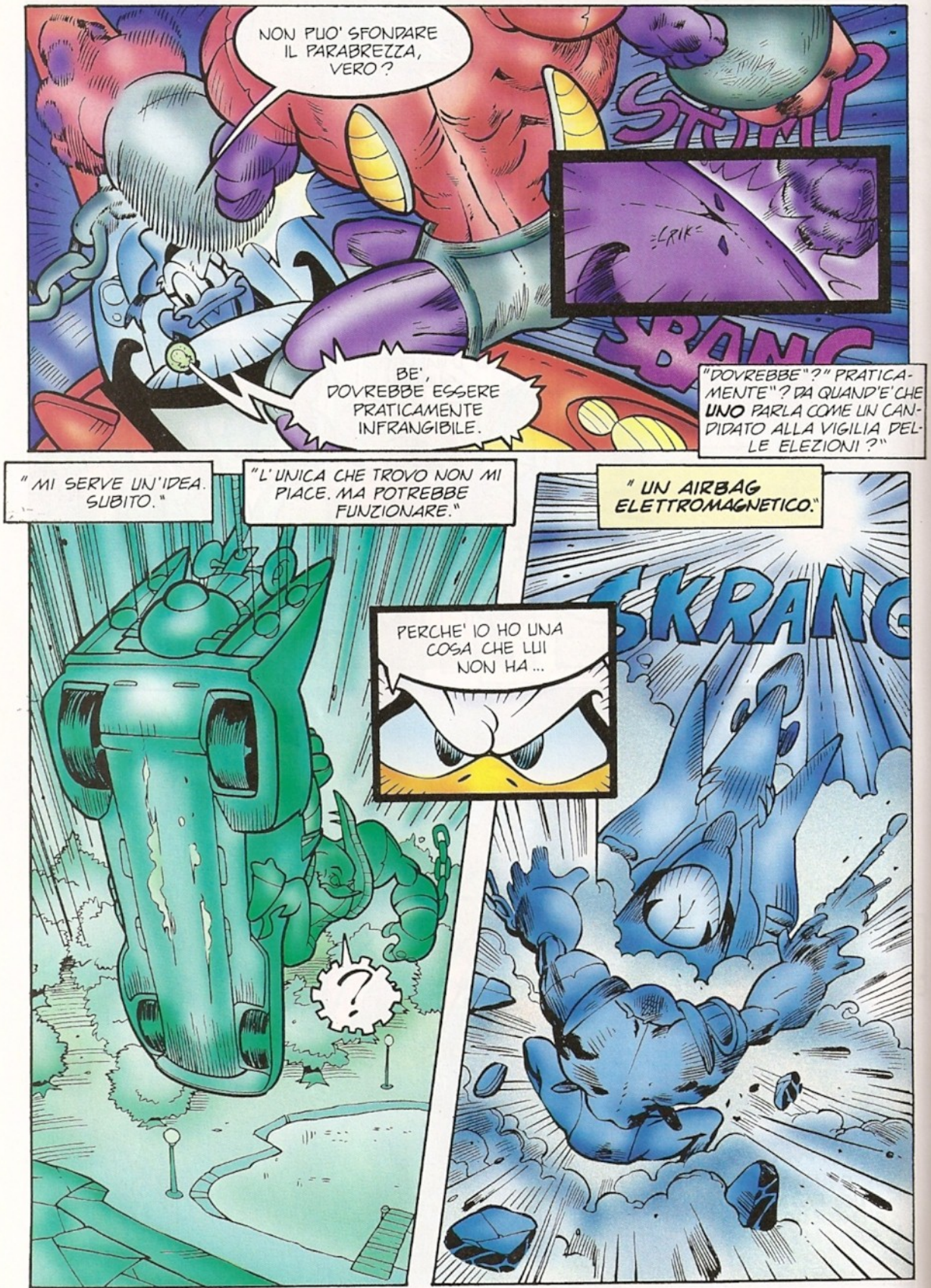
NON PUO' SFONDARE IL PARABREZZA, VERO?
STOMP
CRIK
BANG
BE', DOVREBBE ESSERE PRATICAMENTE INFRANGIBILE.
"DOVREBBE"?" PRATICAMENTE"? DA QUAND'E' CHE UNO PARLA COME UN CANDIDATO ALLA VIGILIA DELLE ELEZIONI?"
" MI SERVE UN'IDEA. SUBITO."
"L'UNICA CHE TROVO NON MI PIACE. MA POTREBBE FUNZIONARE."
" UN AIRBAG ELETTROMAGNETICO."
SKRANG
PERCHE' IO HO UNA COSA CHE LUI NON HA...

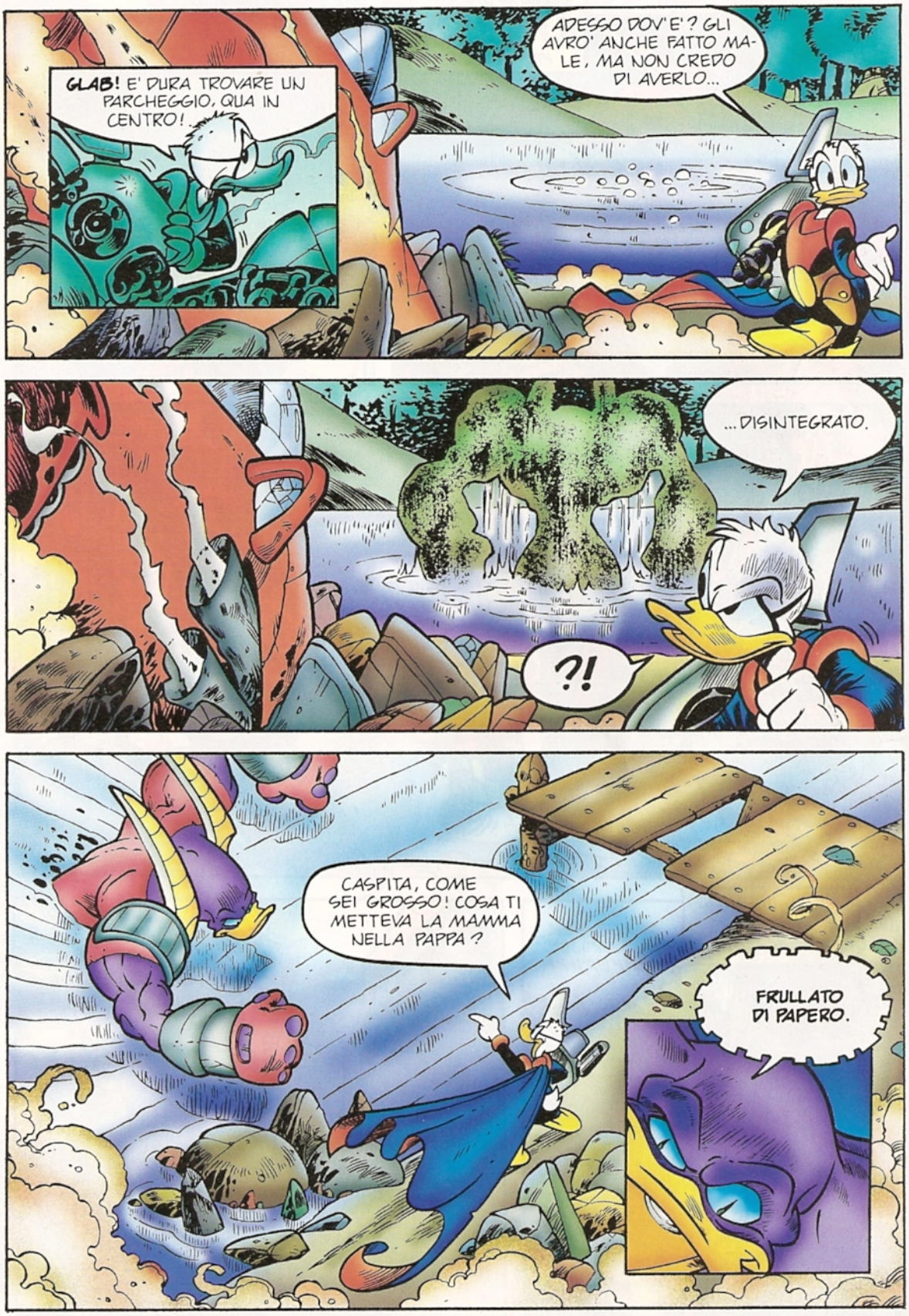
GLAB! E' DURA TROVARE UN PARCHEGGIO, QUA IN CENTRO!
ADESSO DOV'E'? GLI AVRO' ANCHE FATTO MALE, MA NON CREDO DI AVERLO...
...DISINTEGRATO.
?!
CASPITA, COME SEI GROSSO! COSA TI METTEVA LA MAMMA NELLA PAPPA?
FRULLATO DI PAPERO.

"E' PIU' GROSSO E PIU' FORTE DI ME. MA IO SONO PIU' VELOCE."
HOP!
"E POI SONO DALLA PARTE DEI BUONI, L'AVETE CAPITO?"
WOOSH
UH?
SAI QUAL E' IL TUO PROBLEMA? SEI UN TIPO POCO... EQUILIBRATO!
"SEMBRAVA UNA BUONA IDEA. MA FORSE MI SONO SBAGLIATO."
GRAZIE PER LA SPINTA, PAPERINIK.
MA IO NON MI SONO ANCORA PRESENTATO. SONO IMPERDONABILE.
CHIAMAMI...

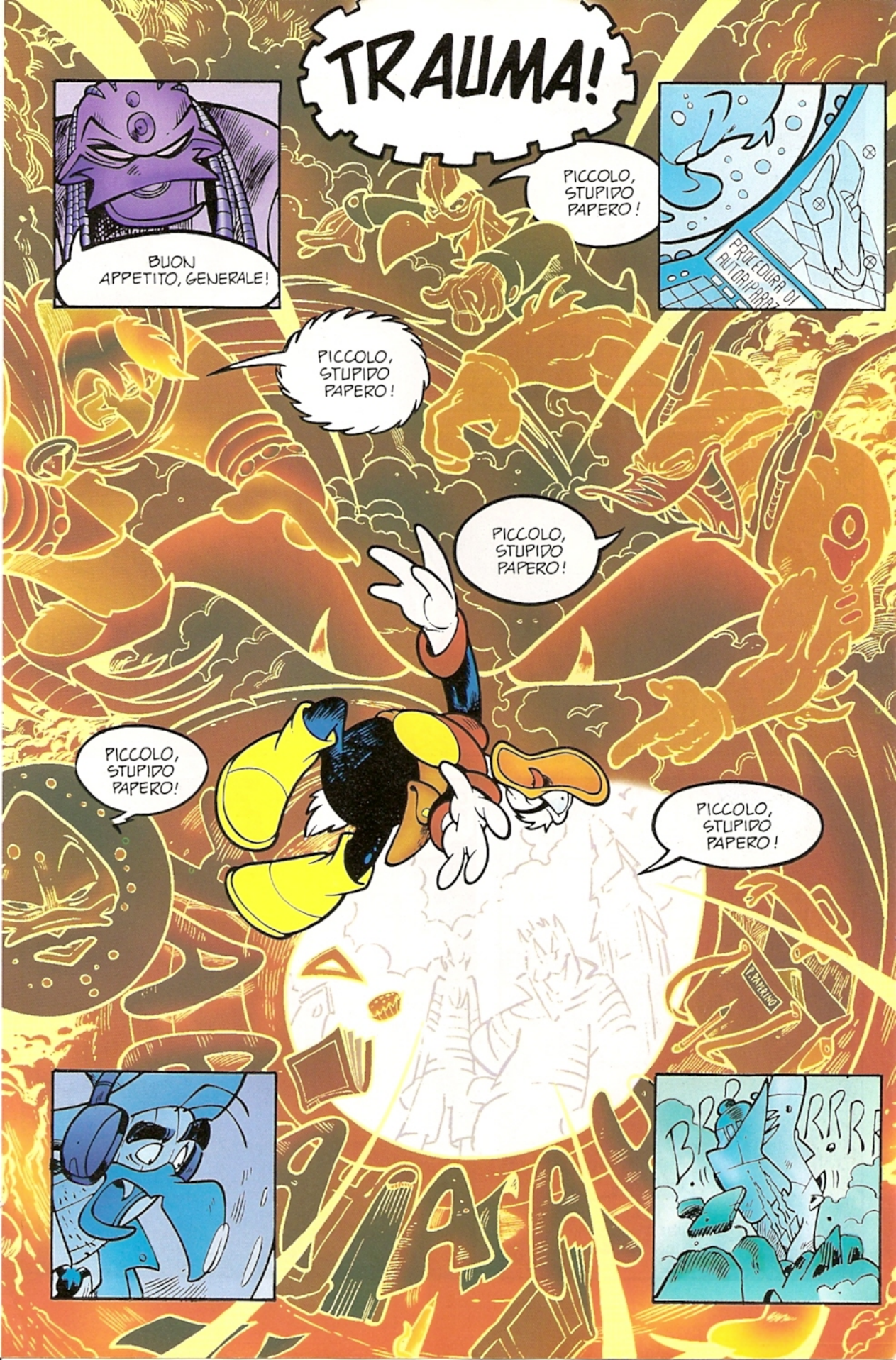
TRAUMA!
BUON APPETITO, GENERALE!
PICCOLO, STUPIDO PAPERO!
PROCEDURA DI AUTORIPARAZ
PICCOLO, STUPIDO PAPERO!
PICCOLO, STUPIDO PAPERO!
PICCOLO, STUPIDO PAPERO!
PICCOLO, STUPIDO PAPERO!
P. PAPERINO

I TERRESTRI COMINCIANO A PIACERMI.
ROARRR
CHI... COSA...

"E' STATA... UNA SPECIE ... DI INCUBO..."
OOF!
WROOM

AAAH!
UNO, SEI UN... PANT... GENIO!
NON E' MERITO MIO, MI HANNO PROGETTATO COSI'.

CI RIVEDREMO, PAPERINIK! PER IL MOMENTO, INGANNERO' L'ATTESA...
... FACENDO UN GIRETTO IN CENTRO.

DA ALCUNE ORE, I MAESTOSI PALAZZI NEOGOTICI DEL QUARTIERE STORICO DI PAPEROPOLI SONO LO SCENARIO DI GRAVISSIMI ATTI VANDALICI.
SECONDO LE TESTIMONIANZE DELLE FORZE DELL'ORDINE E DEI POCHI, ASSONNATI PASSANTI, AL CENTRO DELLA VICENDA CI SAREBBE UN INDIVIDUO PRESENTATOSI CON IL NOME DI... ...EHM... TRAUMA.
TUTTAVIA, SEMBRA CHE NEI DISORDINI SIA COINVOLTO ANCHE PAPERINIK. SECONDO ALCUNI TESTIMONI, IL VIGILANTE MASCHERATO AVREBBE CERCATO DI FERMARE TRAUMA.
MA IL NOSTRO ANGUS FANGUS, CHE HA CONDOTTO LA LINEA NOTTURNA, E' DI DIVERSO PARERE, VERO?
"VIGILANTE MASCHERATO"? TEPPISTA VESTITO DA CLOWN, VORRAI DIRE!
QUEI DUE HANNO PRESO LA NOSTRA CITTA' PER IL RING DI UN INCONTRO DI CATCH! MA E' TEMPO CHE QUALCUNO GLI INSEGNI CHE CHI ROMPE PAGA!
DUE?
ANGUS, ANCHE TU, COME MOLTI TESTIMONI, PERALTRO IN STATO DI SHOCK, SOSTIENI CHE LA BATTAGLIA ABBIA COINVOLTO SOLO DUE INDIVIDUI?
BE', COSI' SEMBRAVA... LA SCENA ERA MOLTO CONFUSA.
MA DI UNA COSA SONO CERTO...

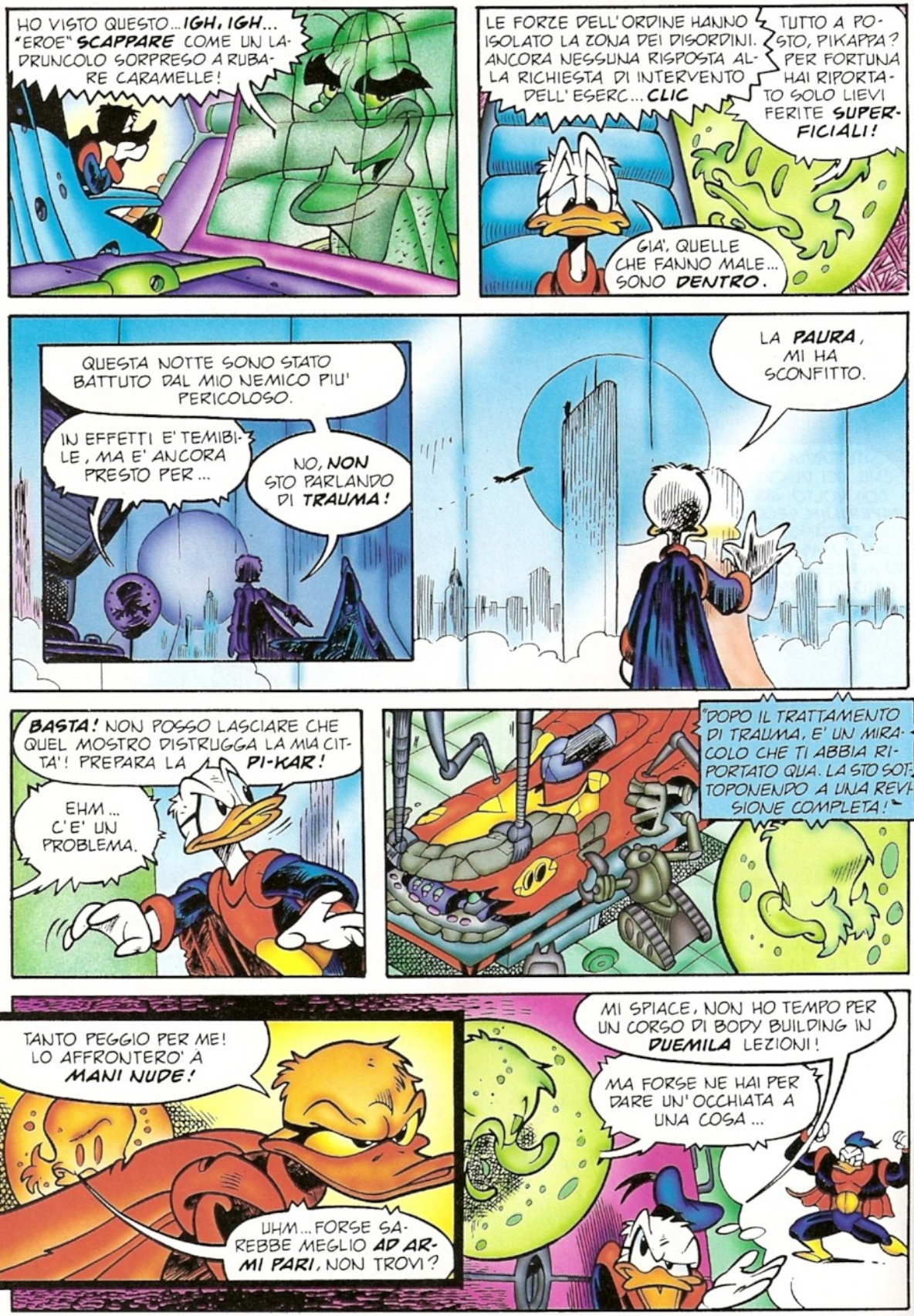
HO VISTO QUESTO... IGH, IGH... "EROE" SCAPPARE COME UN LADRUNCOLO SORPRESO A RUBARE CARAMELLE!
LE FORZE DELL'ORDINE HANNO ISOLATO LA ZONA DEI DISORDINI. ANCORA NESSUNA RISPOSTA ALLA RICHIESTA DI INTERVENTO DELL'ESERC... CLIC
TUTTO A POSTO, PIKAPPA? PER FORTUNA HAI RIPORTATO SOLO LIEVI FERITE SUPERFICIALI!
GIA', QUELLE CHE FANNO MALE... SONO DENTRO.
QUESTA NOTTE SONO STATO BATTUTO DAL MIO NEMICO PIU' PERICOLOSO.
IN EFFETTI E' TEMIBILE, MA E' ANCORA PRESTO PER...
NO, NON STO PARLANDO DI TRAUMA!
LA PAURA, MI HA SCONFITTO.
BASTA! NON POSSO LASCIARE CHE QUEL MOSTRO DISTRUGGA LA MIA CITTA'! PREPARA LA PI-KAR!
EHM... C'E' UN PROBLEMA.
"DOPO IL TRATTAMENTO DI TRAUMA, E' UN MIRACOLO CHE TI ABBIA RIPORTATO QUA. LA STO SOTTOPONENDO A UNA REVISIONE COMPLETA!"
TANTO PEGGIO PER ME! LO AFFRONTERO' A MANI NUDE!
UHM... FORSE SAREBBE MEGLIO AD ARMI PARI, NON TROVI?
MI SPIACE, NON HO TEMPO PER UN CORSO DI BODY BUILDING IN DUEMILA LEZIONI!
MA FORSE NE HAI PER DARE UN'OCCHIATA A UNA COSA...

LA NOTTATA ALQUANTO RUMOROSA MI HA QUASI IMPEDITO DI PRENDERE SONNO. RICORDAMI DI PROTESTARE CON IL SINDACO, ARNOLD.
SARA' MIA CURA FARLO, SIGNORE.
TUMP TUMP
TESOROOO!

ALLORA, COME STO?
TUMP TUM
AAARGH!
SE NON TI PIACE, BASTA DIRLO!
TUMP
TUMP
TUMP
CAPITANO, FORSE DOVRESTE ANDARE A RIPOS...
DOV'E'?
PD
STA ATTRAVERSANDO LA ZONA RESIDENZIALE.
N-NON RIUSCIAMO AD AVVICINARCI, CI PRENDE UNA SPECIE DI... UNA SENSAZIONE CHE...
E' TERRORE, AGENTE?
SCUSATE...

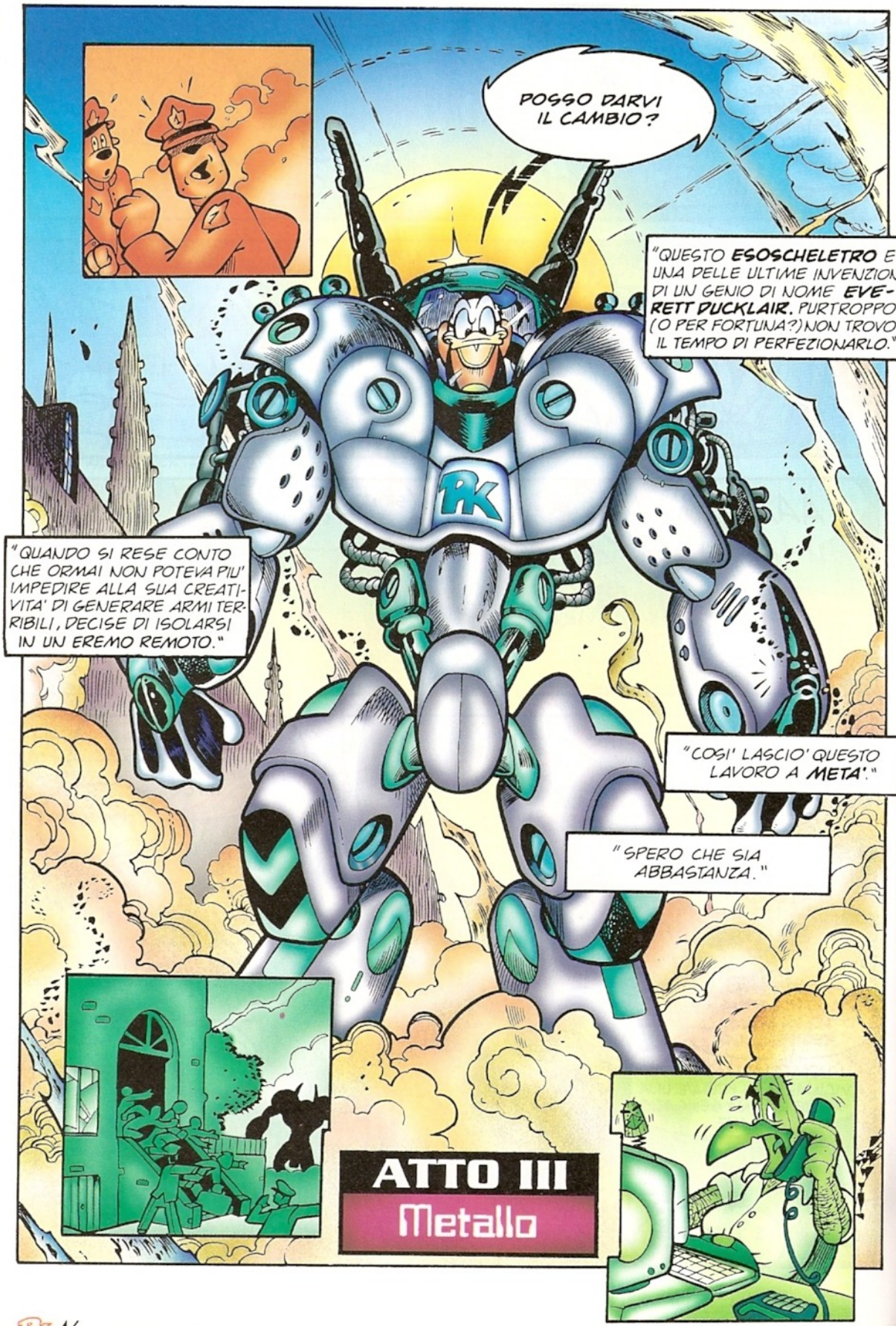
POSSO DARVI IL CAMBIO?
"QUESTO ESOSCHELETRO E' UNA DELLE ULTIME INVENZIONI DI UN GENIO DI NOME EVERETT DUCKLAIR. PURTROPPO (O PER FORTUNA?) NON TROVO' IL TEMPO DI PERFEZIONARLO."
"QUANDO SI RESE CONTO CHE ORMAI NON POTEVA PIU' IMPEDIRE ALLA SUA CREATIVITA' DI GENERARE ARMI TERRIBILI, DECISE DI ISOLARSI IN UN EREMO REMOTO."
"COSI' LASCIO' QUESTO LAVORO A META'."
"SPERO CHE SIA ABBASTANZA."
ATTO III
Metallo

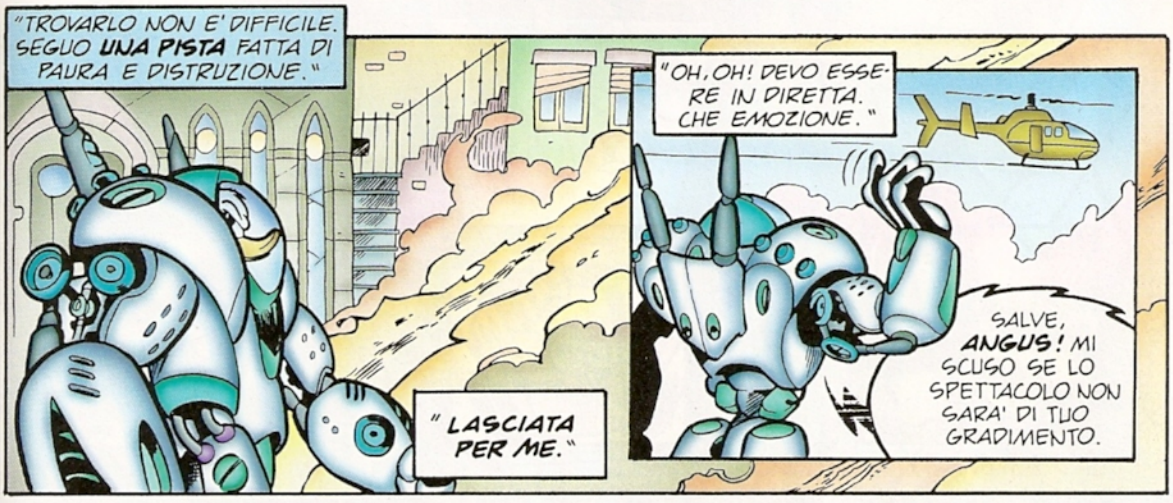
"TROVARLO NON E' DIFFICILE. SEGUO UNA PISTA FATTA DI PAURA E DISTRUZIONE."
" LASCIATA PER ME."
"OH, OH! DEVO ESSERE IN DIRETTA. CHE EMOZIONE."
SALVE, ANGUS! MI SCUSO SE LO SPETTACOLO NON SARA' DI TUO GRADIMENTO.

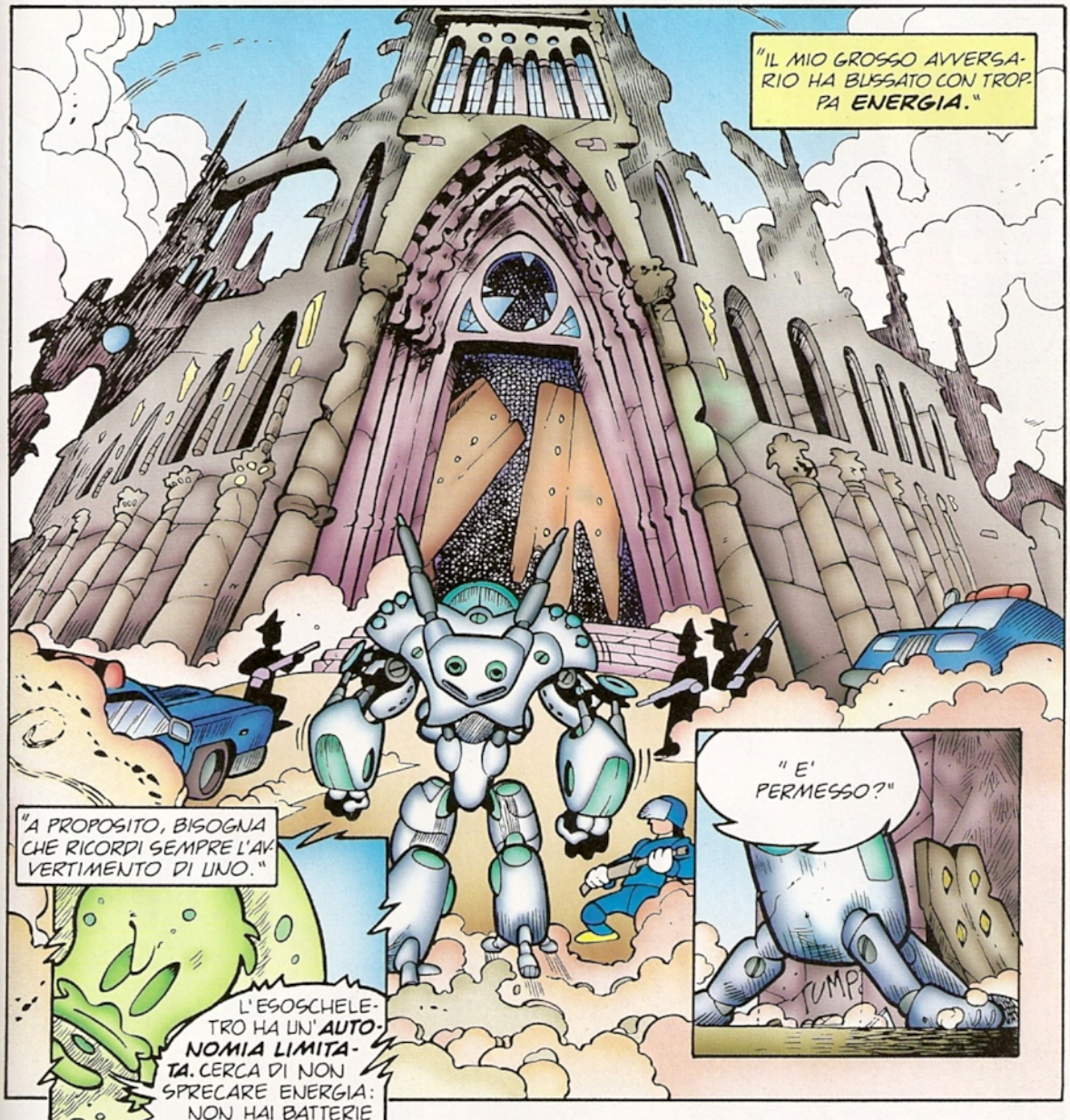
"IL MIO GROSSO AVVERSARIO HA BUSSATO CON TROPPA ENERGIA."
" E' PERMESSO?"
"A PROPOSITO, BISOGNA CHE RICORDI SEMPRE L'AVVERTIMENTO DI UNO."
L'ESOSCHELETRO HA UN'AUTONOMIA LIMITATA. CERCA DI NON SPRECARE ENERGIA: NON HAI BATTERIE DI RICAMBIO!

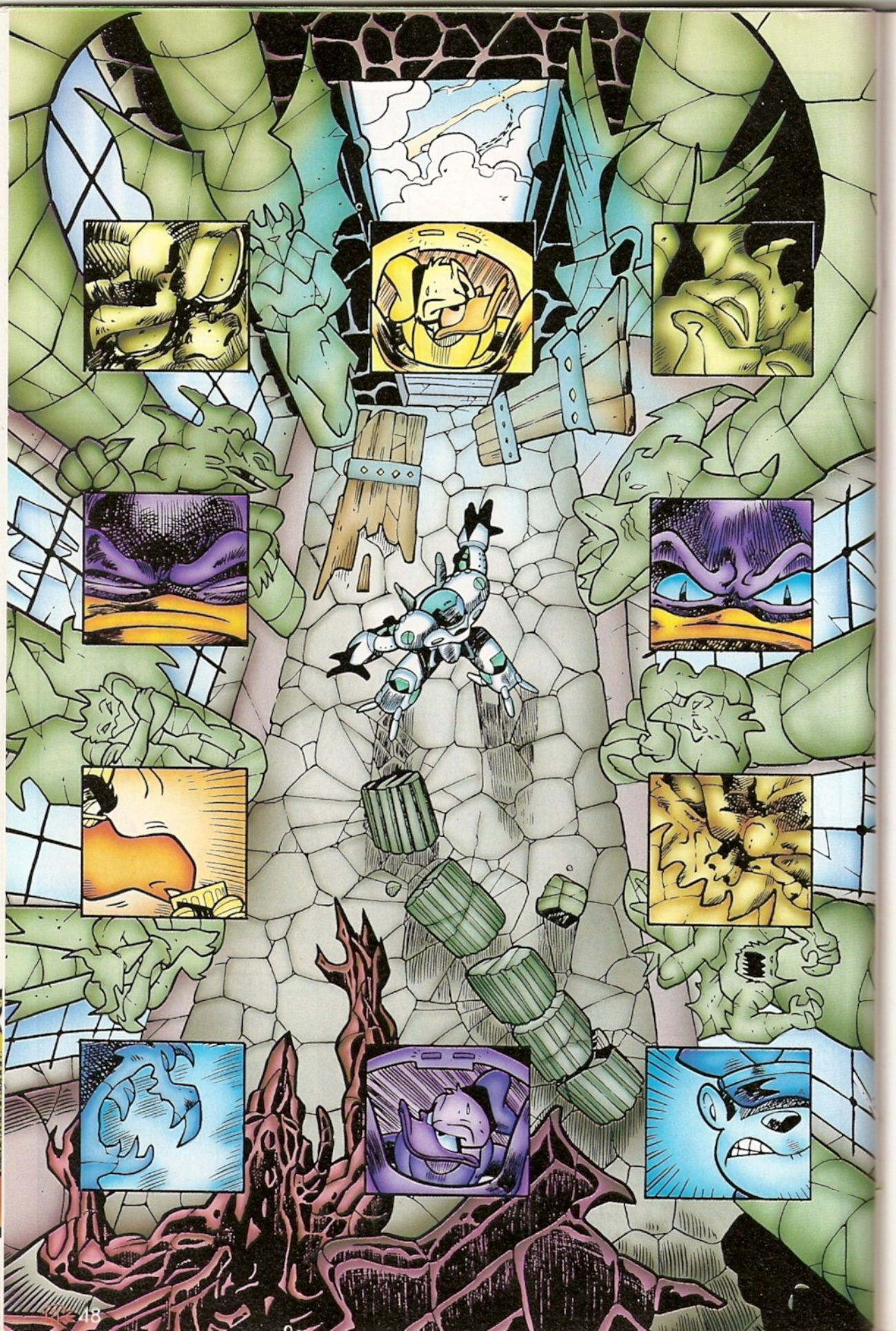

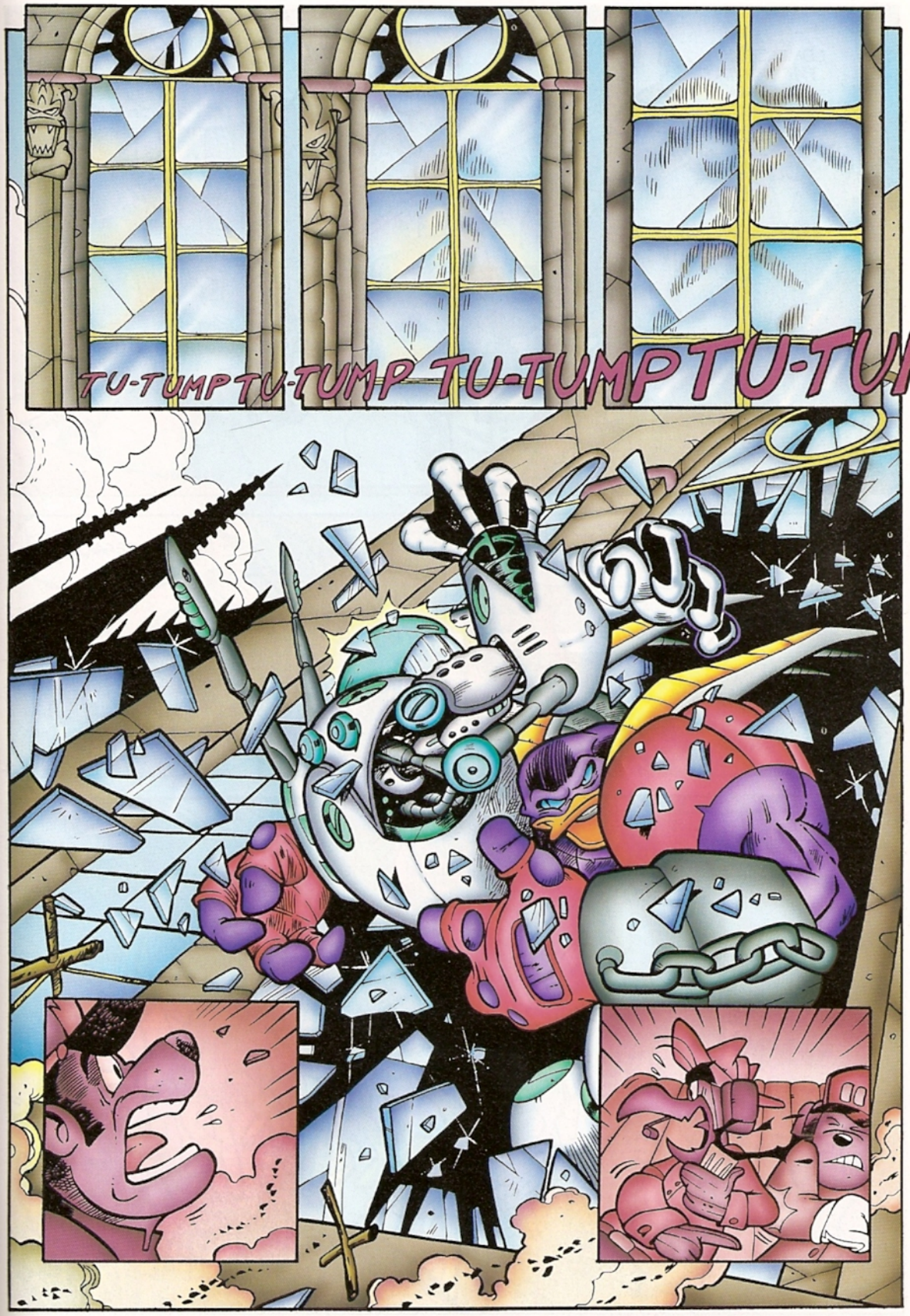
TU-TUMP TU-TUMP TU-TUMP TU-TUM

BEL COMPLETINO, PAPERINIK! TI DONA!
L'HO MESSO APPOSTA PER TE, TRAUMA!
INTERESSANTE. L'ELMO DI QUELLA PRIMITIVA ARMATURA SEMBRA FERMARE LE ONDE CEREBRALI DI TRAUMA!
E ADESSO, SIGNORE?
ADESSO...
"...COMINCIA LO SPETTACOLO."
SK-KK RA SH

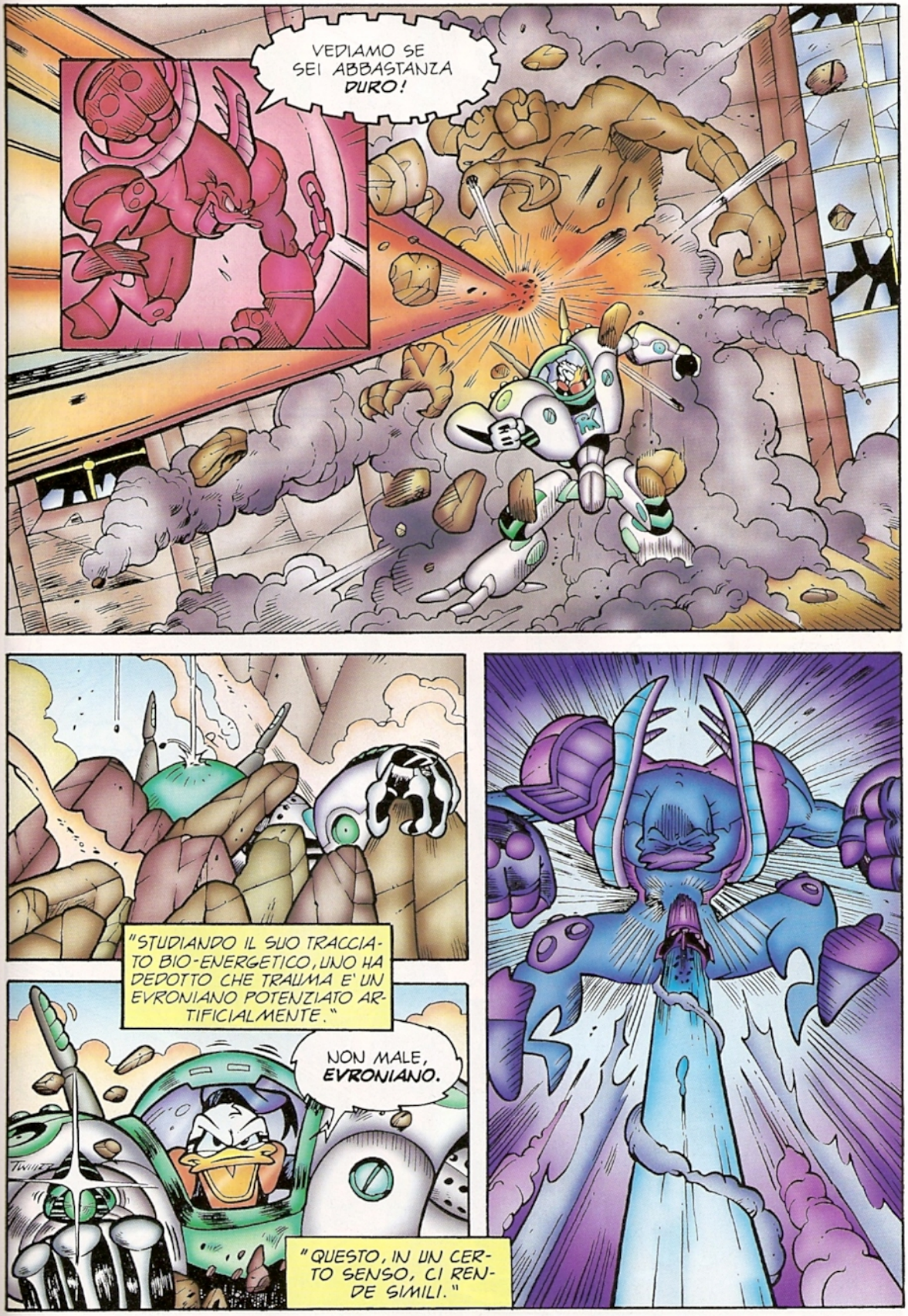
VEDIAMO SE SEI ABBASTANZA DURO!
"STUDIANDO IL SUO TRACCIATO BIO-ENERGETICO, UNO HA DEDOTTO CHE TRAUMA E' UN EVRONIANO POTENZIATO ARTIFICIALMENTE."
NON MALE, EVRONIANO.
"QUESTO, IN UN CERTO SENSO, CI RENDE SIMILI."

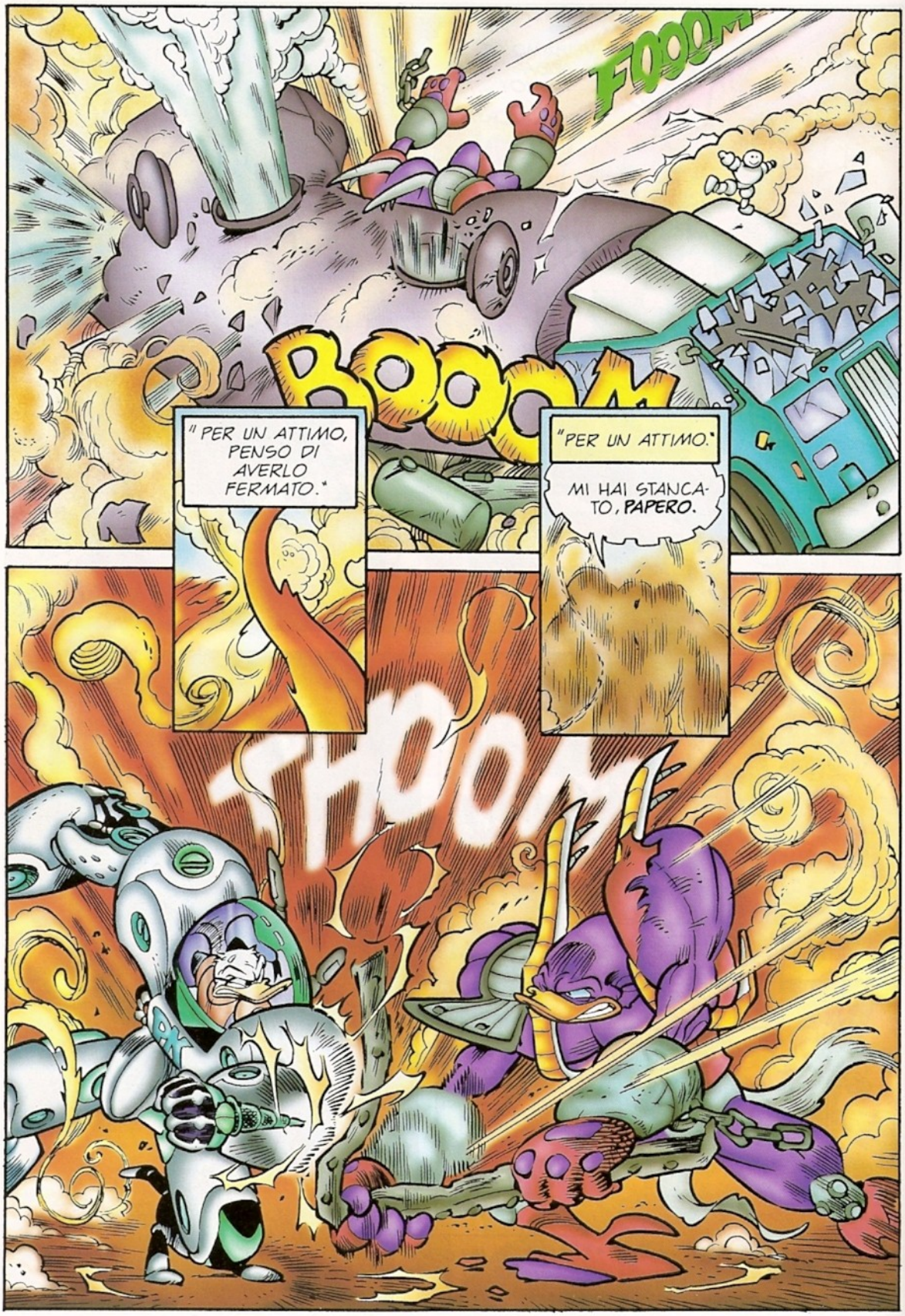
FOOOM
BOOOM
"PER UN ATTIMO, PENSO DI AVERLO FERMATO."
"PER UN ATTIMO."
MI HAI STANCATO, PAPERO.
HOOM

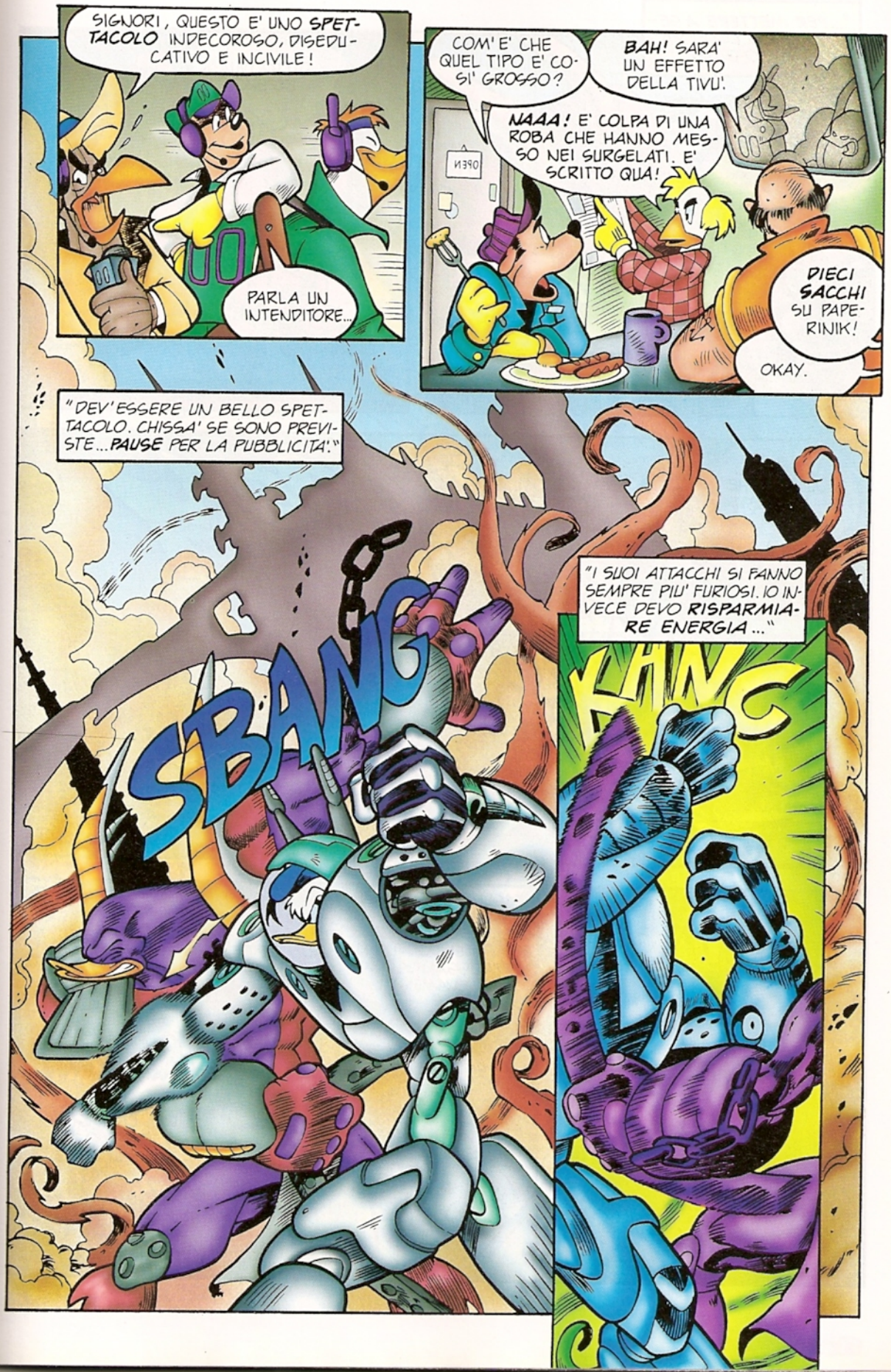
SIGNORI, QUESTO E' UNO SPETTACOLO INDECOROSO, DISEDUCATIVO E INCIVILE!
PARLA UN INTENDITORE...
COM'E' CHE QUEL TIPO E' COSI' GROSSO?
BAH! SARA' UN EFFETTO DELLA TIVU'.
NAAA! E' COLPA DI UNA ROBA CHE HANNO MESSO NEI SURGELATI. E' SCRITTO QUA!
DIECI SACCHI SU PAPERINIK!
OKAY.
"DEV'ESSERE UN BELLO SPETTACOLO. CHISSA' SE SONO PREVISTE... PAUSE PER LA PUBBLICITA'."
SBANG
"I SUOI ATTACCHI SI FANNO SEMPRE PIU' FURIOSI. IO INVECE DEVO RISPARMIARE ENERGIA..."
KHNG

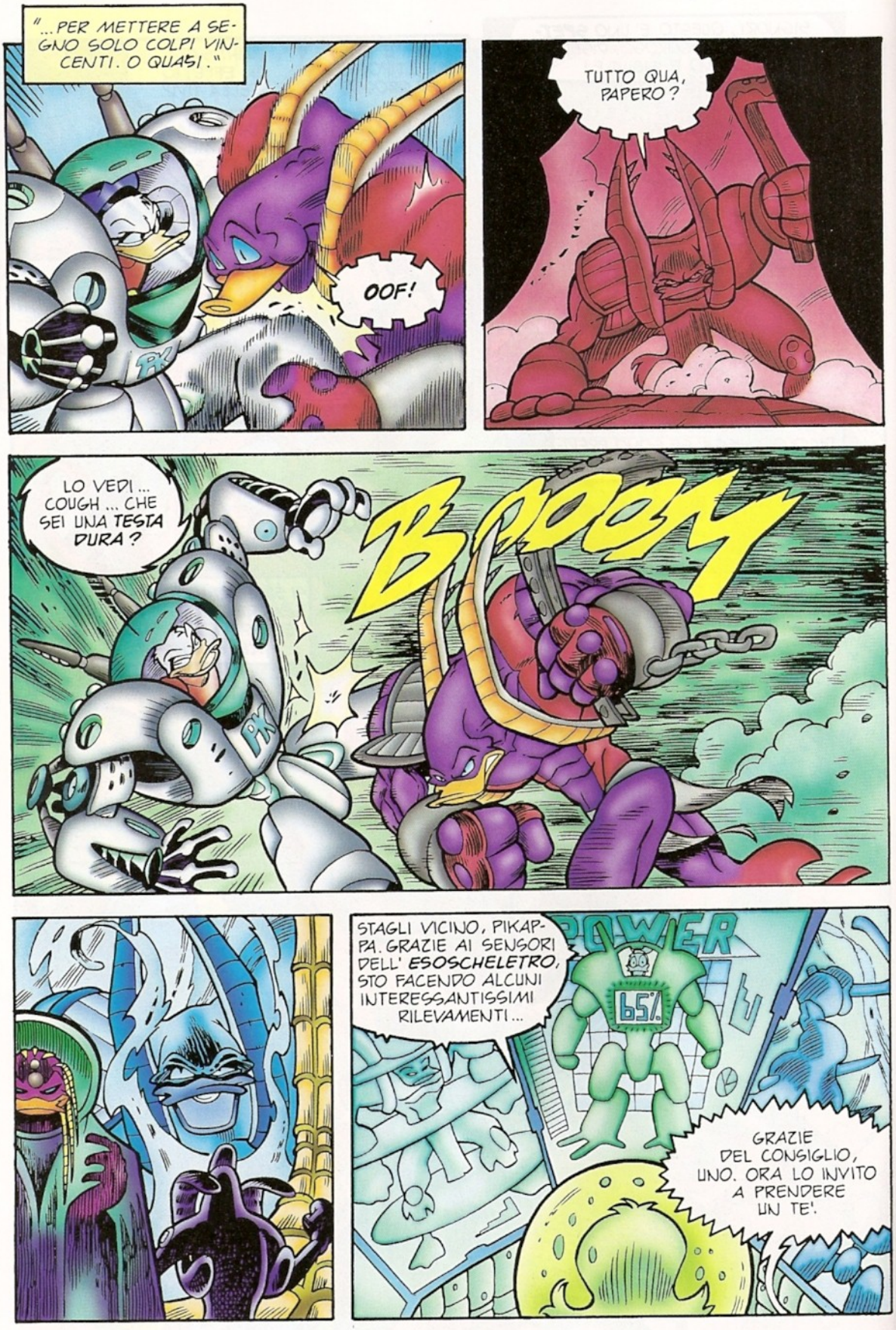
"...PER METTERE A SEGNO SOLO COLPI VINCENTI. O QUASI."
OOF!
TUTTO QUA, PAPERO?
LO VEDI... COUGH... CHE SEI UNA TESTA DURA?
BOOM
STAGLI VICINO, PIKAPPA. GRAZIE AI SENSORI DELL' ESOSCHELETRO, STO FACENDO ALCUNI INTERESSANTISSIMI RILEVAMENTI...
POWER
65%
GRAZIE DEL CONSIGLIO, UNO. ORA LO INVITO A PRENDERE UN TE'.

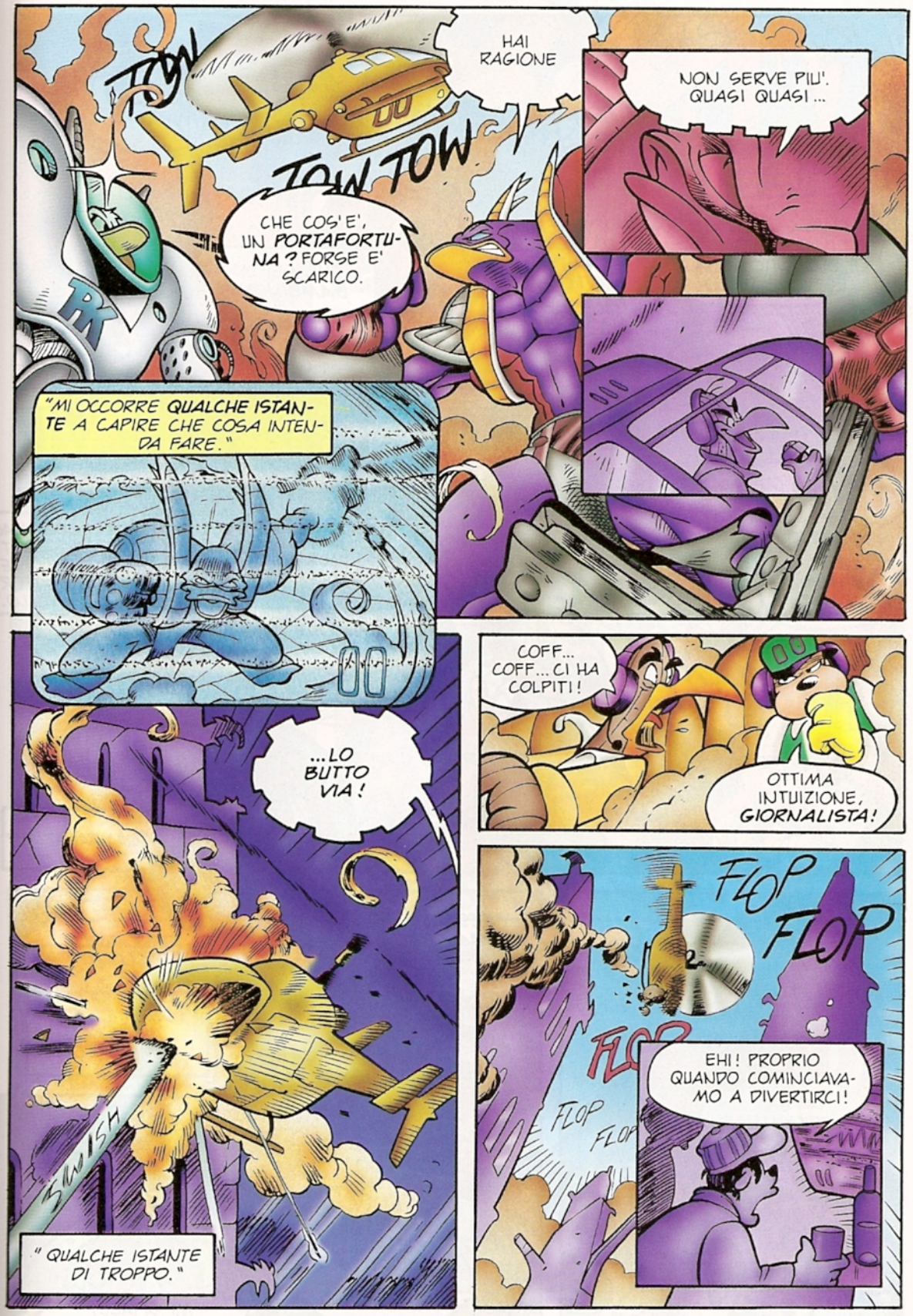
TOW
TOW TOW
CHE COS'E', UN PORTAFORTUNA? FORSE E' SCARICO.
HAI RAGIONE
NON SERVE PIU'. QUASI QUASI...
"MI OCCORRE QUALCHE ISTANTE A CAPIRE CHE COSA INTENDA FARE."
...LO BUTTO VIA!
SWISH
"QUALCHE ISTANTE DI TROPPO."
COFF... COFF... CI HA COLPITI!
OTTIMA INTUIZIONE, GIORNALISTA!
FLOP
FLOP
FLOP
FLOP
EHI! PROPRIO QUANDO COMINCIAVAMO A DIVERTIRCI!

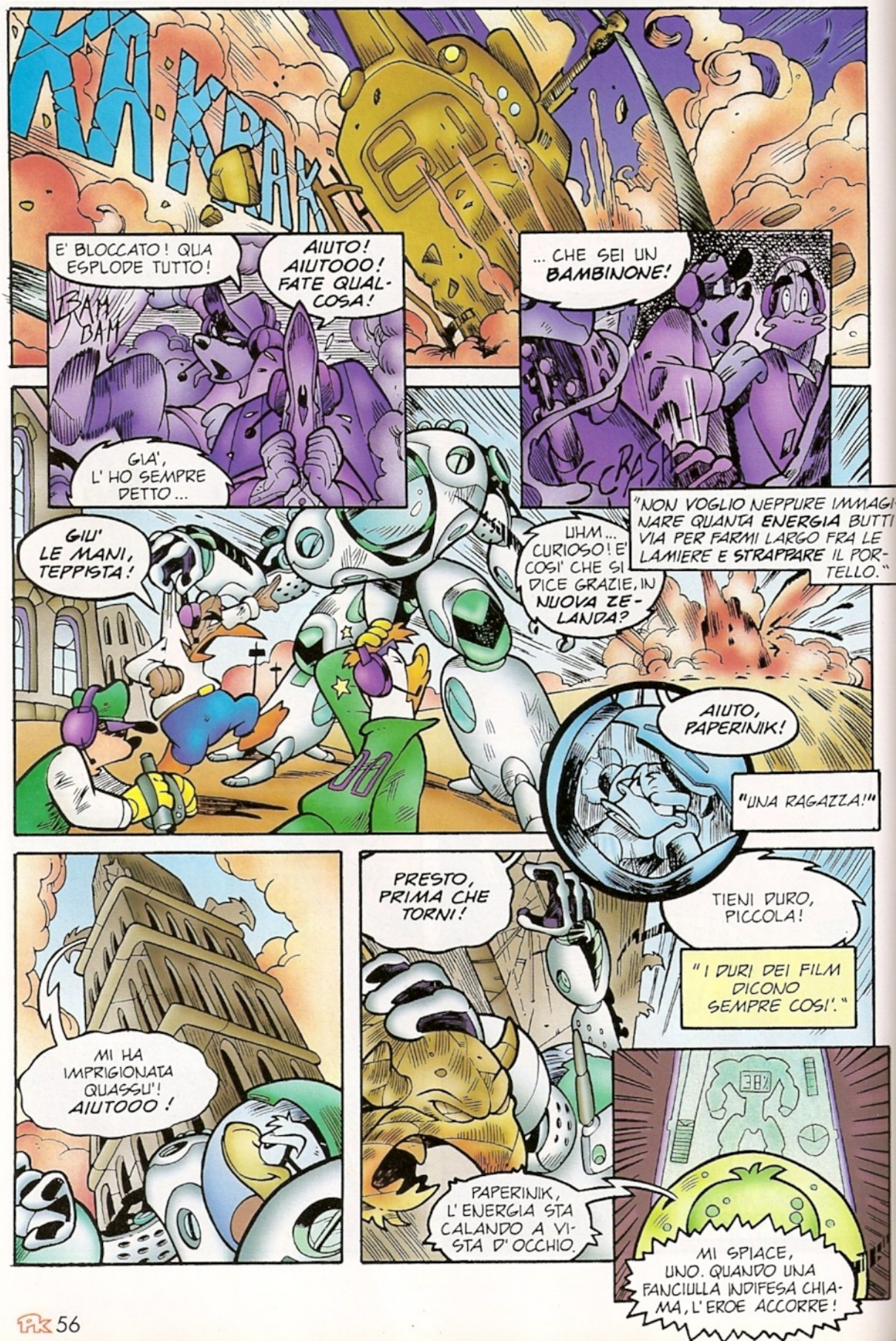
KA-KRAK
E' BLOCCATO! QUA ESPLODE TUTTO!
AIUTO! AIUTOOO! FATE QUALCOSA!
BAM BAM
GIA', L'HO SEMPRE DETTO...
... CHE SEI UN BAMBINONE!
SCRASH
GIU' LE MANI, TEPPISTA!
UHM... CURIOSO! E' COSI' CHE SI DICE GRAZIE, IN NUOVA ZELANDA?
"NON VOGLIO NEPPURE IMMAGINARE QUANTA ENERGIA BUTTI VIA PER FARMI LARGO FRA LE LAMIERE E STRAPPARE IL PORTELLO."
AIUTO, PAPERINIK!
"UNA RAGAZZA!"
MI HA IMPRIGIONATA QUASSU'! AIUTOOO!
PRESTO, PRIMA CHE TORNI!
TIENI DURO, PICCOLA!
"I DURI DEI FILM DICONO SEMPRE COSI'."
38%
PAPERINIK, L'ENERGIA STA CALANDO A VISTA D'OCCHIO.
MI SPIACE, UNO. QUANDO UNA FANCIULLA INDIFESA CHIAMA, L'EROE ACCORRE!

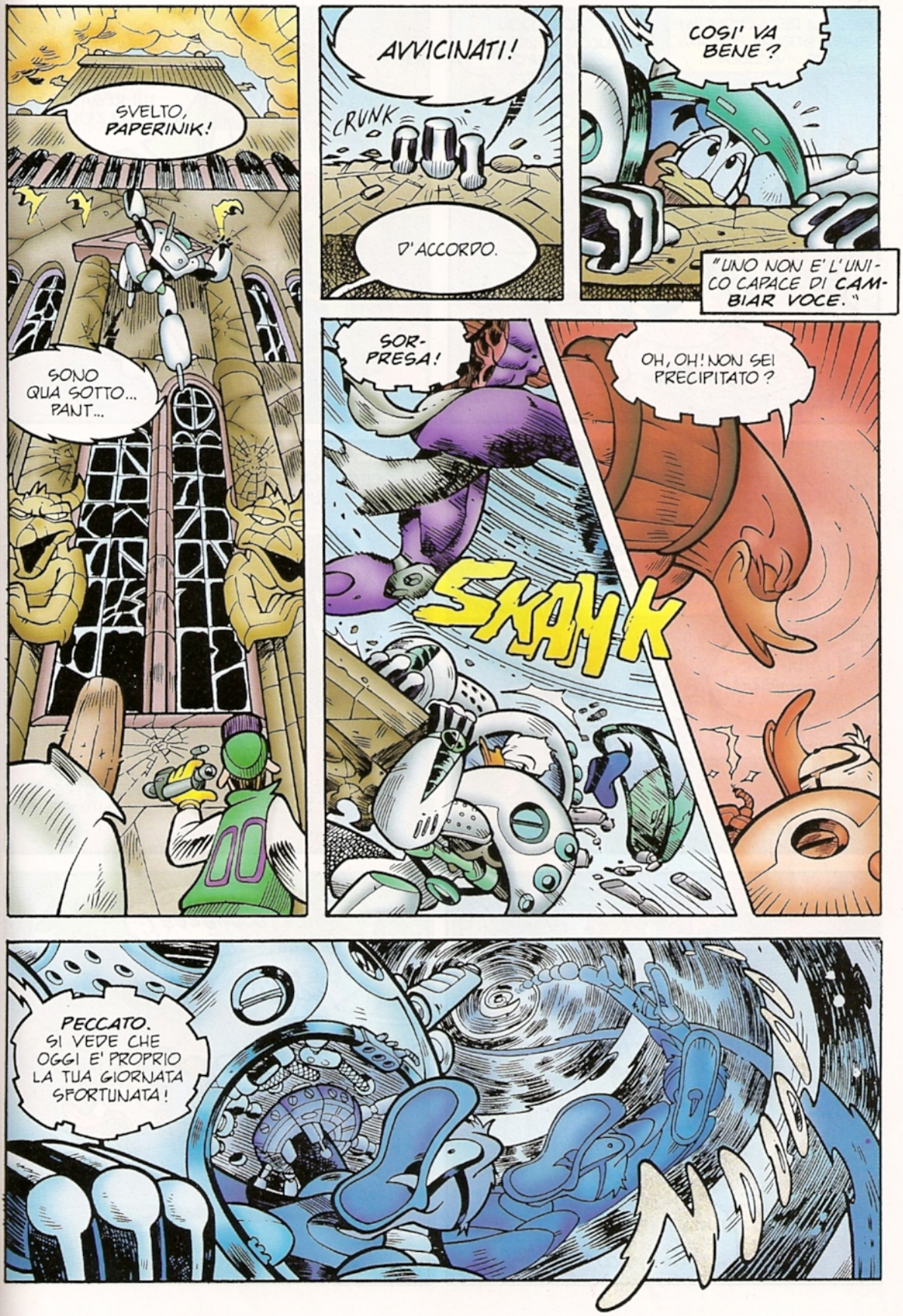
SVELTO, PAPERINIK!
SONO QUA SOTTO... PANT...
AVVICINATI!
CRUNK
D'ACCORDO.
COSI' VA BENE?
"UNO NON E' L'UNICO CAPACE DI CAMBIAR VOCE."
SOR-PRESA!
SKANK
OH, OH! NON SEI PRECIPITATO?
PECCATO. SI VEDE CHE OGGI E' PROPRIO LA TUA GIORNATA SFORTUNATA!

QUESTA MATTINA, PAPERINO HA DECISO DI CAMBIARE STRADA PER ANDARE A SCUOLA ...
COSI' NON INCONTRERO' QUEI PREPOTENTI!
NON VEDO L'ORA DI MOSTRARE A PAPERINA I FUMETTI CHE MI HA REGALATO LO ZIONE!
IMPROVVISAMENTE ...
CHISSA' CHE INVIDIA, GASTON ...UACK!
UH, CHI SI VEDE!
TSK! NON SAI CHE QUESTA STRADA E' PIU' LUNGA?
E POI, POTRESTI FARE BRUTTI INCONTRI!
PER ESEMPIO, POTRESTI INCONTRARE NOI!
SE LE COSE STANNO COSI', SAPETE CHE COSA VI DICO?
GAMBEEE!
CHE BUFFO! SCAPPA!
COSI' E' PIU' DIVERTENTE!

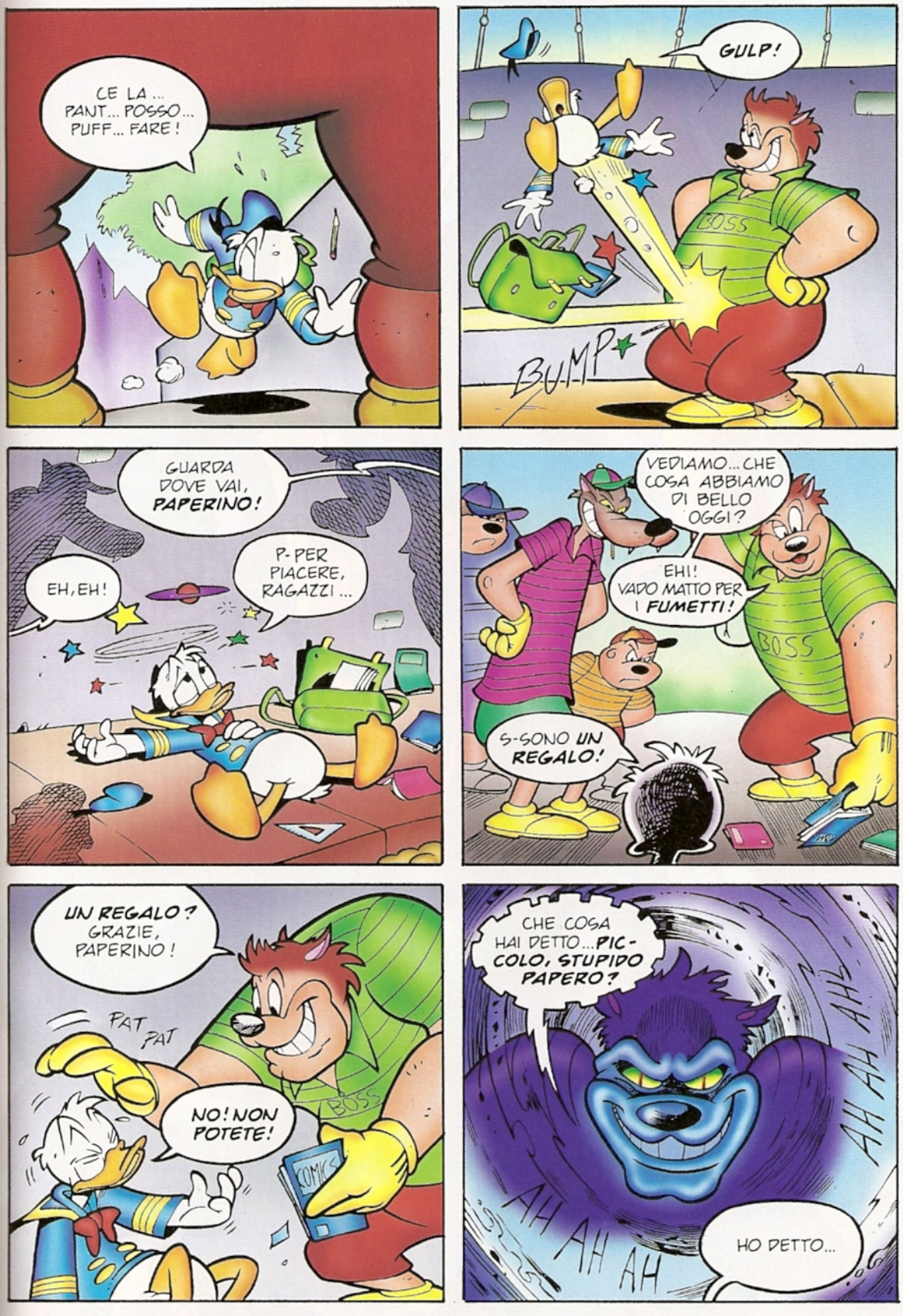
CE LA... PANT... POSSO... PUFF... FARE!
GULP!
BOSS
BUMP
GUARDA DOVE VAI, PAPERINO!
EH, EH!
P-PER PIACERE, RAGAZZI...
VEDIAMO... CHE COSA ABBIAMO DI BELLO OGGI?
EHI! VADO MATTO PER I FUMETTI!
BOSS
S-SONO UN REGALO!
UN REGALO? GRAZIE, PAPERINO!
PAT PAT
NO! NON POTETE!
BOSS
COMICS
CHE COSA HAI DETTO... PICCOLO, STUPIDO PAPERO?
AH AH AH
AH AH AH
HO DETTO...

AAARGH!

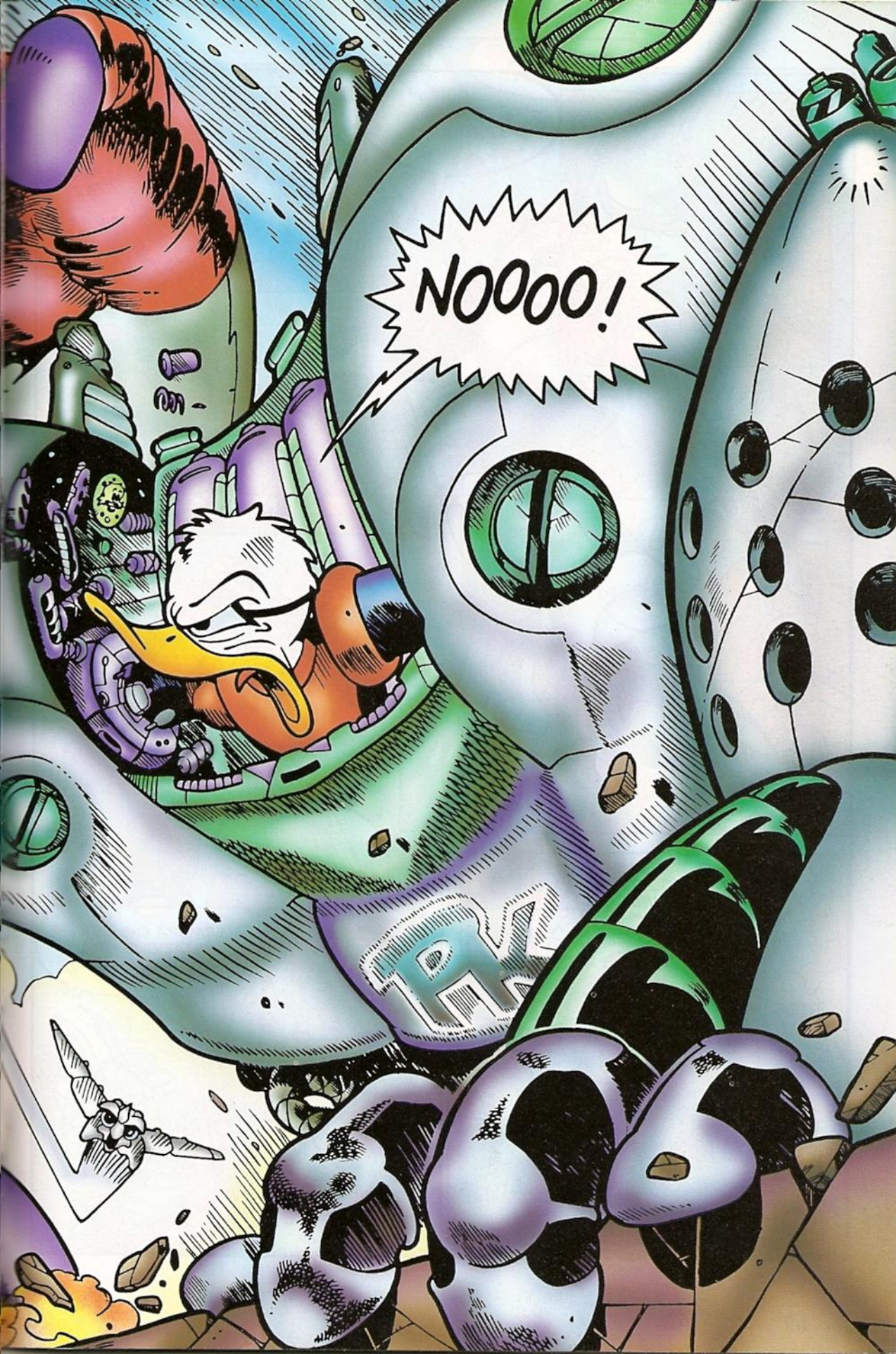
NOOOO!

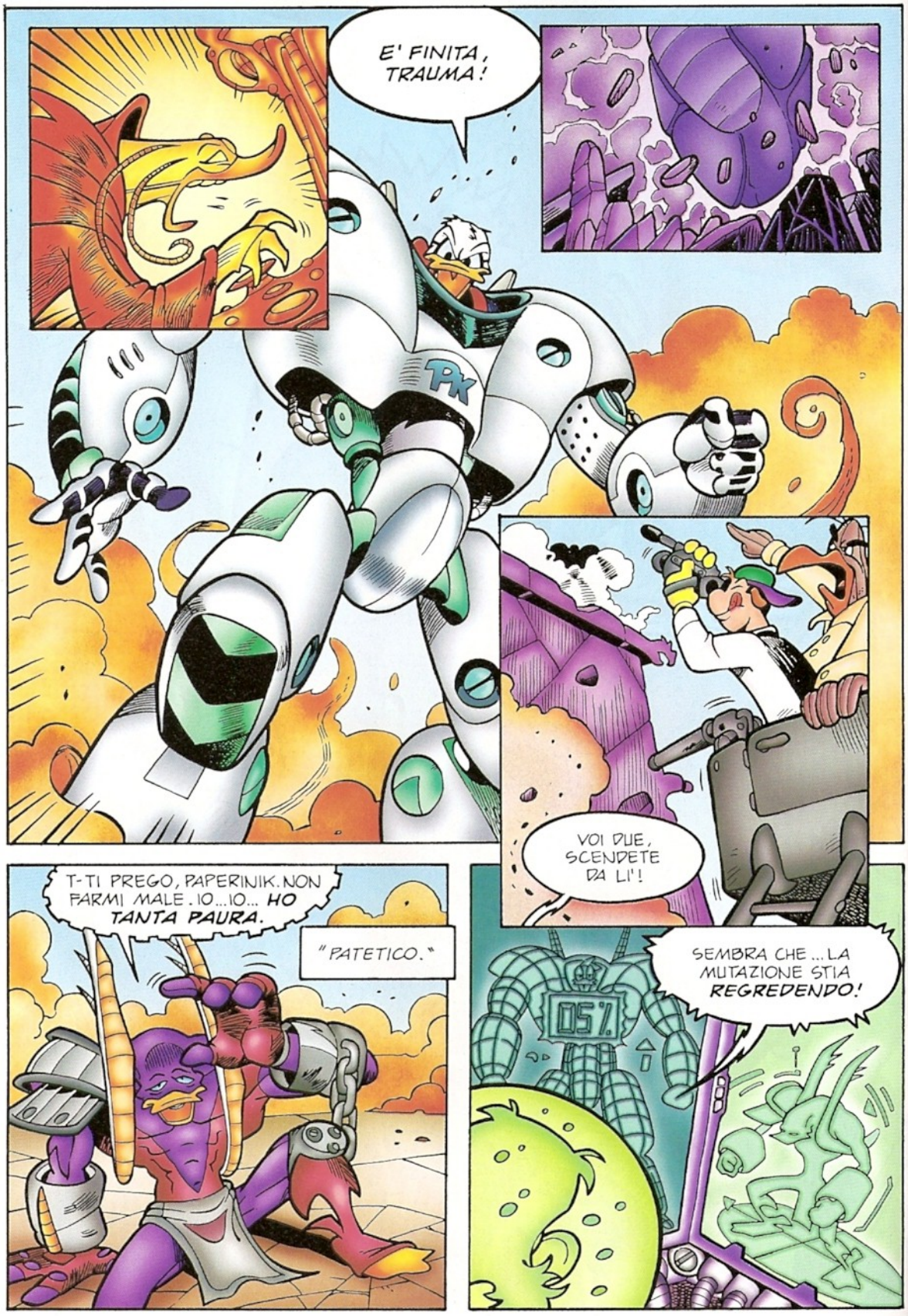
E' FINITA, TRAUMA!
VOI DUE, SCENDETE DA LI'!
T-TI PREGO, PAPERINIK. NON FARMI MALE. IO... IO... HO TANTA PAURA.
"PATETICO."
SEMBRA CHE... LA MUTAZIONE STIA REGREDENDO!
05%

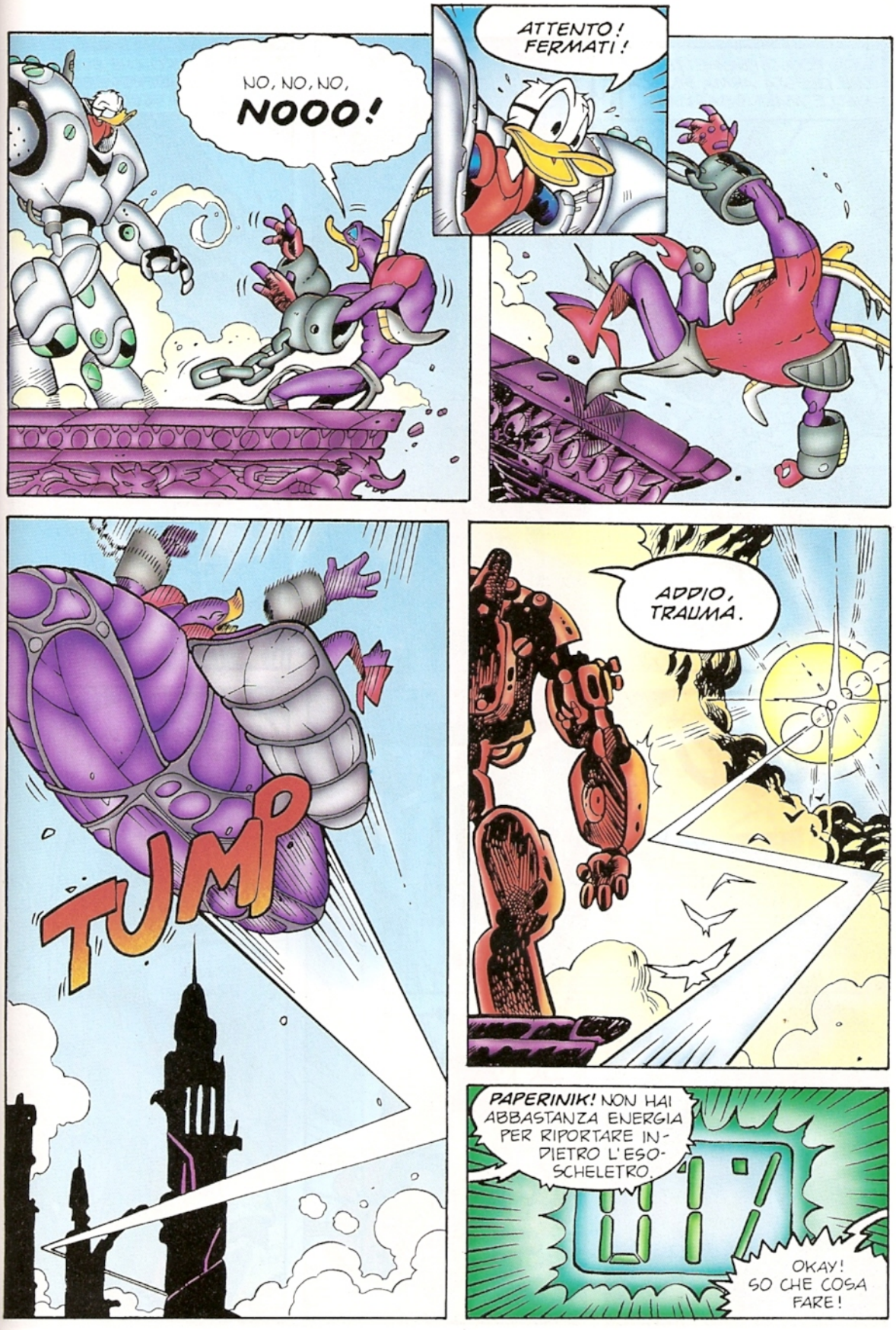
NO, NO, NO,
NOOO!
ATTENTO! FERMATI!
TUMP
ADDIO, TRAUMA.
PAPERINIK! NON HAI ABBASTANZA ENERGIA PER RIPORTARE INDIETRO L'ESOSCHELETRO.
OKAY! SO CHE COSA FARE!

"NON POSSO PERMETTERE CHE QUESTA ARMA FINISCA NELLE MANI SBAGLIATE."
"SONO SICURO CHE EVERETT DUCKLAIR APPROVEREBBE LA MIA SCELTA."
EHI, NON ERA DENTRO!
PORTATE VIA QUESTO ROTTAME!
NOOO!
CRASH
E' STATO GRANDISSIMO! UN EROE! HO RIPRESO TUTTO!
BRAVO, BRAVO...

" UNO CAPISCE SEMPRE TUTTO. PRIMA O POI. "
E COSI', PER LUI, LA PAURA ERA UNA SPECIE DI... ALIMENTO.

FINCHE' QUALCOSA NON SI E' OPPOSTO AL SUO POTERE, MANDANDOLO IN TILT.
QUEL "QUALCOSA" SI CHIAMA CORAGGIO, UNO.

CIOE' LA CAPACITA' DI TRASFORMARE LA PAURA IN FORZA, IN ENERGIA.

SENZA BISOGNO DI ESSERE MUTANTI.
QUANDO SI E' EROI. ANZI, SUPEREROI...

NO, NON E' NECESSARIO.

A VOLTE PUO' BASTARE...
COMICS
...ESSERE UN PICCOLO, FRAGILE PAPERO.
FINE

Pericoloso

Soggetto: Trauma
Grado: ex generale. Espulso dall'esercito
Dislocazione: planetoide-prigione noto come "Il Pozzo"
Provenienza originaria: pianeta Evron
Corporatura: mutata e potenziata artificialmente in seguito agli esperimenti condotti dal capo-branca scientifica Gorthan
Forza: non quantificabile, in continua crescita. Comunque, enorme
Aspetto: grande, grosso e molto, molto cattivo
Timbro vocale: più o meno una lama di ghiaccio nella schiena
Facoltà intellettive: abnormi. Anche prima della mutazione, Trauma aveva sviluppato una capacità di decisione autonoma intollerabile nella società-alveare evroniana
Nutrimento: la paura che genera nella vittima per mezzo dei suoi poteri psichici
Emotività: spietato, solitario e determinato. È anche dotato di una discreta ironia. Ma è abbastanza improbabile che qualcuno trovi la voglia di ridere delle sue battute
Che cosa fare se lo si incontra: uhm... tremare?
Ossessione: la paura
Frase chiave: "Paura e potenza!"
Punto debole: ah! ah! Buona questa!

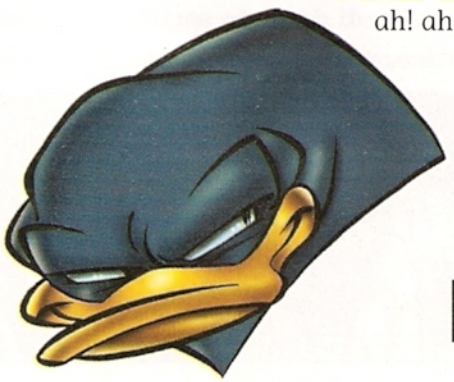

B-B-BAD

A Paperopoli, il fenomeno delle gang ha raggiunto dimensioni preoccupanti... Come quelle di Nerone, leader dei Legionari

Dal nostro inviato

Avete la fortuna (si fa per dire) di trovarvi a Paperopoli e meditate di fare quattro passi per ammirare la luna fra i grattacieli? Non scherzate e restate in casa a giocare con i vostri piranhas: passerete una serata più rilassante e, soprattutto, meno pericolosa. A meno che i vostri connotati non vi soddisfino più e vogliate cambiarli senza ricorrere alla chirurgia plastica. Anche se è probabile che da un medico ci finiate lo stesso, per farvi ricomporre un simpatico e variegato puzzle di ossa. Questo se avrete la sfortuna (e non ce ne vuole poi molta, ormai) di imbattervi in una delle tante, troppe gang che ormai infestano le strade della città.

Quando ci avevano detto che questa città era piena di bande, avevamo pensato di portarci l'oboe del nonno. Non sarebbe stata la mossa giusta, anche se, in effetti, questi ragazzoni iper-vitaminizzati adorano suonare. I passanti.

Ogni gang è caratterizzata da una, chiamiamola così, fissazione. Per esempio, i Rock'n'roll Kings si credono epigoni di Elvis, gli Hammer vanno pazzi per i vecchi film dell'orrore di serie Z e i Legionari sono fuori di testa per l'antica Roma.

Per vederci più chiaro, siamo riusciti a ottenere un'intervista esclusiva con Nerone, il gigantesco leader dei Legionari. Un autentico scoop che, per... ehm... cavalleria, abbiamo ceduto alla nostra giovane collega Lyla Lay. D'altronde, lei deve ancora farsi le ossa. Mentre noi ce le abbiamo già. E preferiamo, se possibile, mantenerle così come sono. Cioè, intere..

Signor Nerone, secondo voi il fenomeno delle gang va inserito in un quadro di degrado sociale e criminalità o, piuttosto, è un modo di subli-

BOYZ!

mare il disagio giovanile in una forma di creatività deviata?

Stacco quel tombino e ti ci faccio un apparecchio per i denti, bella!

Mi pare una risposta esauriente. Che cosa replicate a chi vi accusa di avere mutuato la vostra passione per l'antica Roma non già dallo studio dei classici, ma piuttosto dalla reiterata visione di film quali "Maciste contro i nani di gesso" ed "Ercole nella valle dei tonni"?

Ti realizzo un calco formato 1:1 della mia nocca destra sul tuo becco, pupa!

Grazie della precisazione. I rapporti fra le varie gang paperopolesi sono sempre più difficili, al punto che qualcuno ha già parlato di guerra. Eppure, voi dovreste sentirvi tutti parte di un unico movimento, nato da analoghe esigenze e sviluppatosi in forme diverse, ma non per questo incompatibili. Che cosa ne pensate?

Ti faccio una cura ricostituente di calcio, selenio e ferro con i miei anfibi potenziati, bionda!

Un'opinione interessante. Per concludere, in che modo si collocano l'apparizione di Trauma e il suo scontro con il vigilante Paperinik nell'evoluzione e, per così dire, nell'ecosistema delle gang?

Ti faccio diventare la ragazza-immagine di una ditta di frullati, papera!

Vorrei fermarmi ancora a parlare di

questo affascinante tema, ma il tempo stringe. E anche la vostra mano sulla mia borsetta, vedo. Prima di lasciarci, avete un messaggio per i nostri lettori, signor Nerone?

Ti cambio i connotati in una mostra itinerante di arte astratta, baby!

Grazie.

Burp...

A cura di

OGGI SONO UN FAMOSO GIORNALISTA TELEVISIVO E POSSO PERMETTERMI DI VIAGGIARE SU... GRANDI VEICOLI, CON AUTISTA.
VISTO?
BUS
MA QUANDO ERO UN CRONISTA D'ASSALTO DOVEVO CAVARMELA CON LA MIA VECCHIA CARRETTA.
EHM... SONO UN GIORNALISTA.
MI FA PIACERE. E IO SONO UN CONTROLLORE. BIGLIETTO, PREGO.
PERCHE', C'E' UNA PARTITA?
ANGUSTALES
"QUELLA NOTTE, L'AVEVO LASCIATA AD ATTENDERMI, MENTRE FACEVO UN LAVORETTO FUORI ORARIO."
BINGO!
NIENTE PAURA! QUESTA LISTA RESTERA' UN SEGRETO FRA ME E... QUALCHE CENTINAIO DI MIGLIAIA DI LETTORI! IGH! IGH!
"CHE LISTA? CALMA, RAGAZZI. SE FATE I BRAVI, ZIO ANGUS VE LO SPIEGA. DOPO."

I-PKNA-10-AT

"PERCHE' PRIMA C'E' UN ALTRO PROBLEMA, PIU' URGENTE. E PIU' GROSSO."
STOMP
OUCH!
S-SALVE! T-TUTTO BENE, LASSU'?
CI CONOSCIAMO? NO?
FACCIAMO COSI': TU MI DAI LA LISTA E IO TI LASCIO DUE O TRE OSSA INTERE. COSI', PER RICORDO...
GLAB!
"ERA UN RAGAZZO RAGIONEVOLE."
EHI, UN CAMMELLO!
DOVE?!
ADIOS! SALUTAMI MAMMA ORSA!
VIA! A TUTTO GAS!
GIARDINO ZOOLOGICO
senza benza

VROOOMVROOOMVROOOMVROOM
"MA PROPRIO QUANDO CREDEVO DI AVERCELA FATTA..."
OH, NO!
"...QUANDO PENSAVO DI ESSERE ORMAI FUORI PERICOLO, MI RESI CONTO CHE..."
Nooo!
"... ERA FINITA!"
LA BENZINAAAH!
"PERCHE', CHE COSA AVEVATE CAPITO?"
"QUALCOSA MI FECE INTUIRE IMMEDIATAMENTE DOVE MI TROVAVO."
E' IL QUARTIERE CINESE?!
NO, E' LITTLE ITALY.
"FORSE FU IL MIO INFALLIBILE SESTO SENSO. O FORSE FU IL FIUTO DI CRONISTA."

"FINCHE' RESTAVO ALLO SCOPERTO, AVEVO LE STESSE POSSIBILITA' DI PASSARE INOSSERVATO DI UN RINOCERONTE IN UN ALLEVAMENTO DI CRICETI."
IL BARBAGIANNI FIAMMEGGIANTE
UH?
"UN LOCALINO ACCOGLIENTE E **CALDO** COME UN IGLOO."
EHILA'!
"AVEVO VISTO PIU' ANIMAZIONE IN UN PRESEPE."
"FORSE AVREI DOVUTO CAPIRE SUBITO CHE NON ERO IL BENVENUTO."
AMICO, DAMMI **UNA COSA QUALUNQUE!**
NON NE HO PIU'.
"ANCHE LA MIA NATURALE CARICA DI SIMPATIA NON SORTIVA ALCUN EFFETTO."
ALLORA, CI SONO UN CINESE E UN CAMMELLO... IGH! IGH!
IO SONO UN **GIORNALISTA**. E VOI DI CHE COSA VI OCCUPATE?
LO CACCIO FUORI, MAESTRO LUMINOSO?
NO! E' UN DANNATO SCRIBACCHINO. POTREBBE INSOSPETTIRSI E TORNARE A CURIOSARE!

FORTE, QUESTA GIACCHETTA! MIO CUGINO JOE NE AVEVA UNA...
PAF
OH!
E QUELLO CHE COS'E'?
" POI QUALCUNO SPENSE LA LUCE. "
" E QUANDO LA RIACCESE, DOVETTI RIVEDERE IL MIO PUNTO DI VISTA SULL' OSPITALITA' ORIENTALE. "
BENTORNATO FRA NOI, GIORNALISTA.
E TU DA CHE FILM VIENI FUORI?
COME OSI PARLARE COSI' AL POTENTE FANG-HO?
LASCIA STARE, MIO BUON CHANG. COME DICE IL SAGGIO, IL RONZIO DELLO STOLTO INSETTO NON PUO' TURBARE LA GRANDE CARPA.
BUONA QUESTA! SE MI LIBERATE LE MANI, ME LA SEGNO.
UN PO' DI PAZIENZA, GENTILE AMICO. PRIMA DEVI RICEVERE IL SUPREMO DONO.

SUPREMO DONO? E' GIA' NATALE?
LASCIA CHE TI MOSTRI QUALCOSA...
CLAP
CLAP
ECCO LA PIU' GRANDE CREAZIONE DEL MIO IMMENSO GENIO!
MODESTIA A PARTE...
QUEL GRAZIOSO OGGETTINO, INSTALLATO ALLA BASE DEL COLLO, TRASFORMERA' ANCHE TE IN UN DEVOTO SERVITORE, LA CUI UNICA VOLONTA' SARA'... LA MIA!
OGNI NUOVO SERVO PRODURRA' NUOVI CONGEGNI CHE, A LORO VOLTA, PRODURRANNO NUOVI SERVI...
FINCHE' NON AVRO' UN IMMENSO ESERCITO AI MIEI PIEDI! E ALLORA, SAI CHE COSA FARO'?
CONQUISTERAI IL MONDO?
CI DEVE ESSERE STATA UNA FUGA DI NOTIZIE!

E ORA AVRAI L'ONORE DI RICEVERE IL SUPREMO DONO DIRETTAMENTE DALLE MANI DEL GRANDE FANG-HO!
NON E' IL CASO DI DISTURBARSI... BASTA IL PENSIERO!
SNAP
BE', ADESSO IO ANDREI, RAGAZZI. E' STATO UN PIACERE...
SKRASH
CHI OSA...
SALVE, GENTE! MI SONO PERSO QUALCOSA?
E TU CHI SARESTI, RAZZA DI BUE?!

SERGENTE BOB MCCALLANG! PER VOI, "LO-STRANIERO-CHE-SBATTE-TUTTI-AL-FRESCO"!
"AVEVO SENTITO PARLARE DI LUI. UN DURO."
SCHIAVI! POLVERIZZATE QUEL BESTIONE INSOLENTE!
UN ATTIMO, RAGAZZI... NON VORREI STROPICCIARMI LA GIACCA!
OKAY, CHI E' IL PRIMO?
YAAAAA!
PERO' METTETECI PIU' IMPEGNO, ALTRIMENTI NON MI DIVERTO.
STOMP
E SE NON MI DIVERTO...
... MI ARRABBIO E, MAGARI, DIVENTO CATTIVO!
AHI!
OUCH!
THUMP
CRASH
GLAB!
SBANG
"IL TIPO AVEVA CLASSE."

"GLI AVREI DATO UNA MANO, SE L'AVESSI AVUTA LIBERA. COSI' DOVETTE ACCONTENTARSI DI UN PIEDE."
CONC
PIC
OUCH!
"FU UNA BATTAGLIA BREVE E MEMORABILE."
AMICO, E' STATO FANTASTICO!
IN EFFETTI, PER MERITO TUO MI SONO ABBASTANZA DIVERTITO. COSI' HO DECISO DI NON DARTI UNA RIPASSATA...
D-DOVE SONO? CHE COS'E'?
ALLORA, POSSO ANDARE?
NON FARE IL FURBO, ANGUS! PRIMA, LA LISTA!
C-CHE LISTA?
QUELLA CHE HAI APPENA RUBATO DAGLI UFFICI DELLA LAVANDERIA WONG!
AH, GIA'... QUELLA.

"AVEVO RICEVUTO UNA SOFFIATA. ALCUNI **PEZZI GROSSI** DEL DISTRETTO ERANO FAN DI "BALDO, L'ALLEGRO CASTORO." RICORDATE QUELLA STUPIDA SERIE DI CARTONI ANIMATI?"

FORZA, **BALDO!**

AH, AH!

"ERANO COSI' TUTTI FUSI DA ESSERSI ISCRITTI AL FAN CLUB E PARTECIPARE A CERTE ASSURDE **FESTE**. CHISSA' CHE COSA NE AVREBBERO PENSATO I LETTORI. LO **SCOOP** ERA MIO, A PATTO CHE TROVASSI **UNA PROVA**."

"PER ESEMPIO, UNA DETTAGLIATA **LISTA** DI COSTUMI DA ANIMALI IN PELUCHE, MANDATI IN LAVANDERIA. UNA LISTA INTESTATA A UN CERTO COMMISSARIO ..."

LAVANDERIA WONG

OKAY, HAI **VINTO!**

NON ANCORA. IL COMMISSARIO HA AVUTO UNA BRILLANTE IDEA PER IMPEDIRTI DI APRIRE IL BECCO A SPROPOSITO...

STAI FORSE MINACCIANDOMI?

IO?! MA SE VOGLIO INVITARTI A UNA **FESTA!**

CHE COS'E' QUELLA FACCIA, ANGUS? CREDEVO CHE LE **FOTO COMPROMETTENTI** FOSSERO IL TUO FORTE!

COLPITO E AFFONDATO, **MCCALLANG!**

CLIC

"BE', QUESTA NON RACCONTATELA IN GIRO."

FINE

TRACE